



ZGHND-2636NH

6 วัน 4 คืน

ANA
Inspiration of JAPAN

✈️ สายการบิน
FULL SERVICE

WORLD AIRLINE
SKYTRAX
AWARDS 2025

🛀 พักออนเซ็น 1 คืน

TOKYO

โตเกียว นิกโก้ ฟุจิ ภูเขาทาคาโอะ ใบไม้เปลี่ยนสี

แถมฟรี!!
ประกันอุบัติเหตุ

เยือนมรดกโลกศาลเจ้านิกโก้โทโชกุ และสะพานชินเคียวสีแดง
นั่งกระเช้าสู่ภูเขาทาคาโอะ ขอบพระวัดยาคุโออินอันศักดิ์สิทธิ์
ชมใบไม้เปลี่ยนสีอุโมงค์โอบเมเปิล โมมิจิ โคโร ซุปป์ย่านชินจูกุ

🎫 เดินทาง พดศจิกายน 2569

42,990 ราคาเพียง

เมนูพิเศษ!!
บุฟเฟ่ต์ "บ๊องย่างยากินิคุ" บุฟเฟ่ต์ "ซาบูยักนิ"

🍴 บริการอาหาร
7 มื้อ+บนเครื่องบิน

🏠 พักโรงแรม
3 ดาว

🧳 น้ำหนักกระเป๋า
46 กก.

👤 ออกเดินทาง
15 คน

✅ อีกระท่องเที่ยว 1 วัน
✅ น้ำดื่มวันละ 1 ขวด

🦜 **LET'S GO GROUP**
เที่ยวกับเรา...ไม่ผิดหวัง





TOKYO

โตเกียว นิกโก้ ฟุจิ ภูเขาทาคาโอะ ใบไม้เปลี่ยนสี

✈ ALL NIPPON AIRWAYS (NH) ⌚ 6 วัน 4 คืน 📅 พฤศจิกายน 2569 📍 เริ่ม 42,990 บาท

เที่ยวบิน : ขาไป

BKK	✈	HND
ไฟล์บิน NH878	เวลาออก 13:55	เวลาถึง 22:15

เที่ยวบิน : ขากลับ

HND	✈	BKK
ไฟล์บิน NH877	เวลาออก 01:30	เวลาถึง 06:00

วันที่	โปรแกรมทัวร์	อาหาร			โรงแรม
		เช้า	เที่ยง	เย็น	
1	สนามบินสุวรรณภูมิ - สนามบินฮาเนดะ - ฮาเนดะ			✈	HANEDA AREA HOTEL หรือเทียบเท่า ★ ★ ★
2	นิกโก้ - ศาลเจ้าโทโชกุ - สะพานชินเคียว - น้ำตกเคงอน ทานชาบูยักษ์ - อาบน้ำแร่ธรรมชาติ	✓	✓	✓ ชาบูยักษ์	FUJI AREA HOTEL หรือเทียบเท่า ★ ★ ★
3	อุโมงค์เมเปิ้ล โมมิจิ ไคโร - ดิวตี้ฟรี - ภูเขาทาคาโอะ - วัดยาคุโออิน	✓	✓	⊗ บุฟเฟ่ต์ยากินิคุ	SAITAMA AREA HOTEL หรือเทียบเท่า ★ ★ ★
4	โตเกียวอิสระเลือกซื้อปิ้งเต็มวัน หรือเลือกซื้อทัวร์ดิสนีย์แลนด์ / ดิสนีย์ซี (ไม่รวมค่าใช้จ่ายในการเดินทาง)	✓	⊗	⊗	SAITAMA AREA HOTEL หรือเทียบเท่า ★ ★ ★
5	วัดอาซากุสะ - ถนนนากามิเซ - ซื้อปิ้งชินจูกุ - อีออนมอลล์ สนามบินฮาเนดะ	✓	⊗	⊗	
6	สนามบินฮาเนดะ - สนามบินสุวรรณภูมิ	✈			

*** รายการทัวร์ข้างต้นอาจมีการปรับเปลี่ยนตามความเหมาะสม ***

- 🍴 บริการอาหาร 7 มื้อ+บนเครื่อง
- 🏠 พักโรงแรม 3 ดาว
- 🧳 เบ้าหนักกระเป๋า 46 กก.
- 👤 ออกเดินทาง 15 คน
- 📅 อิสระท่องเที่ยว 1 วัน
- 📅 นำเที่ยววันละ 1 ขวด



ใบอนุญาตนำเที่ยว 11/07424

📍 ที่อยู่ : 90/21 หมู่บ้านทาวนพัส ถนนโพธิ์แก้ว แขวงคลองจั่น เขตบางกะปิ กรุงเทพฯ 10240



อัตราค่าบริการ ราคาทัวร์/ท่าน

📅 วันเดินทาง	👤 พักห้องละ 2-3 ท่าน	👶 เด็กอายุ ไม่เกิน 12 ปี	✈️ ไม่รวม ตัวเครื่องบิน	👤 ราคาห้อง พักเดี่ยว
11 - 16 พฤศจิกายน 2569	42,990	42,990	34,990	10,000
13 - 18 พฤศจิกายน 2569	42,990	42,990	34,990	10,000
18 - 23 พฤศจิกายน 2569	42,990	42,990	34,990	10,000
19 - 24 พฤศจิกายน 2569	42,990	42,990	34,990	10,000
20 - 25 พฤศจิกายน 2569	42,990	42,990	34,990	10,000

อัตราค่าบริการสำหรับ เด็กอายุไม่เกิน 2 ปี ณ วันเดินทางกลับ (Infant) ท่านละ 10,000 บาท
 ราคาทัวร์ไม่รวมค่าทิปไกด์ และคนขับรถ ท่านละ 2,000 บาท (ชำระที่สนามบิน)

สำคัญโปรดอ่าน

- กรุณาทำการจองล่วงหน้าก่อนเดินทางอย่างน้อย 45 วัน โดยส่งสำเนาหนังสือเดินทางพร้อมชำระเงินมัดจำ **ท่านละ 25,000 บาท/ท่าน** และชำระส่วนที่เหลือ 30 วัน ก่อนการเดินทาง กรณีวันเดินทางน้อยกว่า 30 วัน ต้องชำระค่าทัวร์เต็มจำนวน 100% เท่านั้น
- อัตราค่าบริการนี้ จำเป็นต้องมีผู้เดินทาง จำนวน 15 ท่าน ขึ้นไป ในแต่ละคณะ กรณีที่มีผู้เดินทางไม่ถึงตามจำนวนที่กำหนด ทางบริษัทฯ ขอสงวนสิทธิ์ในการเลื่อนการเดินทาง หรือเปลี่ยนแปลงอัตราค่าบริการ (ปรับราคาเพิ่มขึ้น เพื่อให้คณะได้ออกเดินทาง ตามความต้องการ)
- ท่านที่ต้องออกบัตรโดยสารภายในประเทศ (ตัวเครื่องบิน, รถทัวร์, รถไฟ) กรุณาสอบถามที่เจ้าหน้าที่ทุกครั้งก่อนทำการออกบัตรโดยสาร เนื่องจากสายการบินอาจมีการปรับเปลี่ยนไฟล์ท หรือ เวลาบิน โดยไม่แจ้งให้ทราบล่วงหน้า และการแนะนำจากเจ้าหน้าที่เป็นเพียงการแนะนำเท่านั้น
- ระหว่างท่องเที่ยวหากนักท่องเที่ยวได้รับการตรวจยืนยันว่ามีเชื้อโควิด ทางโรงแรมอาจมีค่าทำความสะอาดห้องพักเพิ่มเติม ถ้ามี (ไม่รวมอยู่ในรายการทัวร์)
- รวมภาษีสนามบินทุกแห่งและภาษีน้ำมัน ณ วันที่ 12 กุมภาพันธ์ 2569
 (บริษัทฯ ขอสงวนสิทธิ์ในการเก็บส่วนต่างเพิ่มกรณีที่มีการเรียกเก็บจากสายการบิน)





Day 1 : สนามบินสุวรรณภูมิ - สนามบินฮาเนดะ - ฮาเนดะ

- 10.55 นัดหมายพร้อมกันที่ **สนามบินสุวรรณภูมิ** ประเทศไทย โปรดสังเกตป้าย เลทส์โกกรุป พบเจ้าหน้าที่คอยให้การต้อนรับพร้อมอำนวยความสะดวก เช็คอินให้แก่ท่าน
 - 13.55 ออกเดินทางสู่ **สนามบินฮาเนดะ** ประเทศญี่ปุ่น โดยสายการบิน **ALL NIPPON AIRWAYS** เที่ยวบินที่ **NH878** (บริการอาหารและเครื่องดื่มบนเครื่อง)
 - 22.15 เดินทางถึง **สนามบินฮาเนดะ** ประเทศญี่ปุ่น ผ่านการตรวจคนเข้าเมืองรับสัมภาระผ่านจุดคัดกรองตามระเบียบของสนามบิน
- พัก HANEDA AREA HOTEL ระดับ 3 ดาว หรือเทียบเท่า





บริษัท เบทเฟรนด์ ฮอลิเดย์

BEST FRIEND HOLIDAY

www.bestfriendholiday.com

TAT License 11/07424



02-1835623

089-6133915

082-3550282

Line : @bestfriend



เดินทางสบาย อุ่นใจทุกไฟล์ท ✈

บริการเหนือระดับ กับ ANA

สายการบินคุณภาพ
ดีเด่นระดับโลก



น้ำหนักกระเป๋า
46 KG/ท่าน
(23 KG จำนวน 2 ใบ)



ที่นั่งกว้างสบาย
ผ่อนคลายตลอดการเดินทาง



บริการอาหารคุณภาพ
อร่อยทุกไฟล์ท



มาตรฐานระดับโลก
ใส่ใจในทุกรายละเอียด



Day2 : นิกโก้ - ศาลเจ้าโทโชกุ - สะพานชินเคียว - น้ำตกเคงอน - ทานชาบูยักษ์ - อาบน้ำแร่ธรรมชาติ

เช้า บริการอาหารเช้า ณ ห้องอาหารของโรงแรม



ใบอนุญาตนำเที่ยว 11/07424

ที่อยู่ : 90/21 หมู่บ้านทาวนพลัส ถนนโพธิ์แก้ว แขวงคลองจั่น เขตบางกะปิ กรุงเทพฯ 10240



บริษัท เบท เฟรนด์ ฮอลิเดย์

www.bestfriendholiday.com

/bestfriendholiday

@bestfriend

02-1835623, 094-5707755, 089-6133915



นำท่านเดินทางสู่ **นิกโก้** จากนั้นนำท่านชม **ศาลเจ้าโทโชกุ** เป็นศาลเจ้าประจำตระกูลโทกูงาวะที่โด่งดังในอดีต และยังเป็นสุสานของ “โทกูงาวะ อิเอยะสุ” โชกุนผู้พลิกชะตาชีวิตของชาวญี่ปุ่น พร้อมสักการะเทพเจ้าคุ้มครองและปกป้องลูกหลานของตระกูล รวมถึงบรรดาผู้เลื่อมใส ชมเจดีย์ 5 ชั้น สถานที่รวบรวมพระธรรมคำสอน บทสวดมนต์ และสิ่งของมีค่า แล้วชมงานแกะสลักอันเป็นโบราณวัตถุล้ำค่าที่มีมากกว่า 5,000 ชิ้น ตื่นตาไปกับ ชুমุประตูปะยอมเมมมิ่ง อันเป็นสถาปัตยกรรมที่มีความสำคัญในแง่ประวัติศาสตร์ศิลปะของญี่ปุ่น และยังเป็นศิลปะชิ้นเอกที่มีชื่อเสียงของประเทศญี่ปุ่น **ศาลเจ้าโทโชกุเป็นสถานที่ที่มีสถาปัตยกรรมวิจิตรงดงามมาก โดยเฉพาะอย่างยิ่ง ชุมุโยเมมมิ่ง ที่ประดับประดาด้วยสิงห์และมังกรในท่วงท่าและลีลาที่ต่างกันอย่างมากมาย** ตัวเสาทำจากไม้เคียวกรองรับน้ำหนัก 12 ต้น โดยในอดีตมีเพียงชาмуไรชั้นสูงเท่านั้นที่สามารถผ่านเข้าออกประตูนี้ได้ แต่ต้องทิ้งดาบไว้ด้านนอกเสียก่อนตามธรรมเนียมด้านความปลอดภัย สำหรับงานไม้แกะสลักที่มีคุณค่าทางประวัติศาสตร์ของศาลเจ้าโทโชกุ คือ งานแกะสลักปริศนาธรรมรูปสิงปิตุพิตตะ และปิตุปาก เป็นการสอนให้ผู้คนละเว้นการดู การฟัง และการพูดในสิ่งที่ไม่ดี ซึ่งปริศนาธรรมนี้ได้รับอิทธิพลมาจากลัทธิเต๋า เป็นการผสมผสานที่เข้ากันอย่างลงตัวของลัทธิเต๋าและศาสนาชินโต นอกจากนี้ ที่คานในระเบียงทางเดินยังมีรูปสัตว์อีกหนึ่งรูปที่โด่งดัง คือ รูปแมวหลับ ที่ดูเหมือนแมวกำลังนอนหลับ แต่แท้จริงแล้วแมวตัวที่เห็นนี้ไม่ได้หลับ ซึ่งจะรู้ได้ก็ต่อเมื่อเดินไปที่ด้านหลังของภาพแมวหลับ แล้วจะได้เห็นรูปนกกระจอกที่กำลังตื่นตระหนกอยู่คู่หนึ่ง แผ่นภาพแกะสลักนี้สื่อถึงรัฐบาลทหารเอโดะที่มองเผิน ๆ เหมือนแมวหลับอยู่ แต่ในความจริงเป็นแมวที่พร้อมจะกระโดดตะครุบนกอยู่เสมอ หากแว่นแคว้นใดไม่อยู่ในร่องในรอย รัฐบาลเอโดะก็พร้อมจะบดขยี้ในทันที ทั้งนี้ยังมีประติมากรรมที่เต็มเปี่ยมไปด้วยอารมณ์และจินตนาการอีกมากมาย เช่น มังกร 100 หัว, แมวนอนหลับ และมังกรหัวเราะ เป็นต้น **ราคารวมค่าเช่าแล้ว**





จากนั้นนำท่านผ่านชม **สะพานชินเคียว** ซึ่งเป็นของศาลเจ้าฟูทาราซัง เป็น 1 ใน 3 ของสะพานที่สวยงามที่สุดของประเทศญี่ปุ่นร่วมกับสะพานคินโตเคียว ที่อิวาคุนิกับสะพานซารุฮาชิ ที่ยามานาชิ, โอสึกิ สะพานชินเคียวเป็นสะพานโค้งสีแดง ทอดข้ามแม่น้ำไดยะ ตรงเชิงปากทางขึ้นสู่แหล่งมรดกโลก ชื่อว่าสะพานชินเคียว หรือ สะพานอสรพิษคู่ มีความยาว 28 เมตร กว้าง 7 เมตร สูงจากระดับน้ำประมาณ 10 เมตร สร้างจากไม้โดยมีเสาหิน รองรับน้ำหนัก ซึ่งเป็นสะพานที่สวยงามอีกแห่งหนึ่งของบรรดาสะพานไม้ของญี่ปุ่น ทาด้วยสีแดง สมัยก่อนสะพานนี้ใช้เฉพาะเจ้านายชั้นสูงหรือเชื้อพระวงศ์ เท่านั้นในการข้ามแม่น้ำไดยะ

เที่ยง บริการอาหารกลางวัน ณ ภัตตาคาร

นำท่านชมความงดงามของ **น้ำตกเคงอน** หนึ่งในน้ำตกที่มีชื่อเสียงที่สุดของเมืองนิกโก้ น้ำตกแห่งนี้มีต้นน้ำมาจากทะเลสาบชูเซ็นจิ ไหลตกจากหน้าผาสูงอย่างสง่างาม สายน้ำสีขาวที่ไหลลงมาท่ามกลางธรรมชาติ สร้างภาพความงดงามอันน่าประทับใจ บริเวณโดยรอบโอบล้อมด้วยภูเขาและป่าไม้อันอุดมสมบูรณ์ ให้บรรยากาศสดชื่นและผ่อนคลาย โดยเฉพาะในช่วงฤดูใบไม้เปลี่ยนสี พื้นที่รอบน้ำตกจะถูกแต่งแต้มด้วยสีส้ม สีแดง และสีเหลืองอย่างงดงาม ทักษะสายตาของสายน้ำที่ตัดกับสีสนของใบไม้ ทำให้ที่นี่เป็นหนึ่งในจุดชมวิวที่ไม่ควรพลาดให้ท่านอิสระเก็บภาพความประทับใจ และสัมผัสบรรยากาศธรรมชาติอันงดงามตามอัธยาศัย

ราคาไม่รวมค่าลิฟต์ ท่านละประมาณ 600 เยน

พัก FUJI AREA HOTEL ระดับ 3 ดาว หรือเทียบเท่า

ค่ำ บริการอาหารค่ำ ณ ห้องอาหารของโรงแรม **ให้ท่านได้อิ่มอร่อยกับมื้อพิเศษที่มีชาบูย่าง ให้ท่านได้ลิ้มลองรสชาติปูพร้อมน้ำจิ้มสไตล์ญี่ปุ่นอย่างจุใจ** หลังอาหารให้ท่านได้ผ่อนคลายกับการแช่น้ำแร่ธรรมชาติ **เชื่อว่าถ้าได้แช่น้ำแร่แล้ว จะทำให้ผิวพรรณสวยงามและช่วยให้ระบบหมุนเวียนโลหิตดีขึ้น**



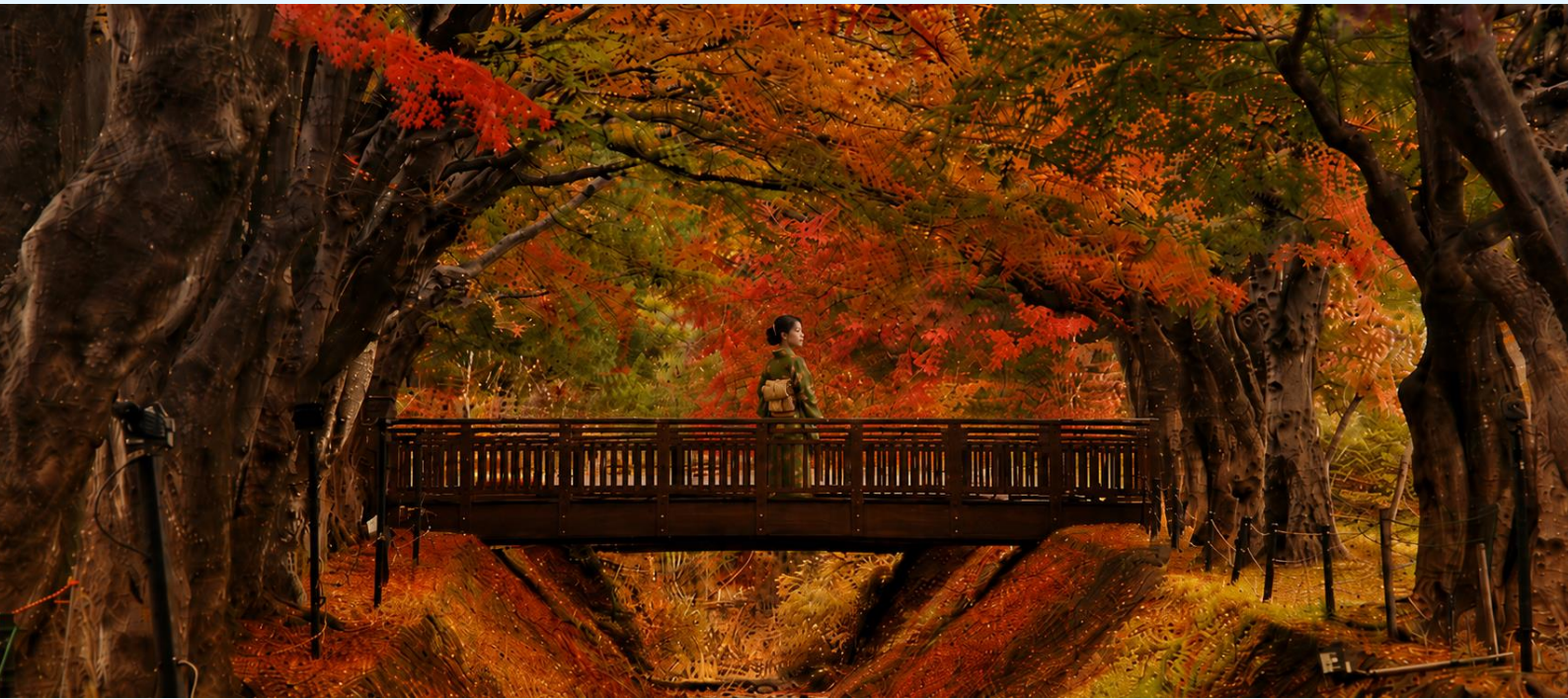

Day3 : อุโมงค์ใบเมเปิ้ล โมมิจิ ไคโร - ดิวตี้ฟรี - นั่งกระเช้าสู่ภูเขาทาคาโอะ - วัดยาคุโออิน

เช้า บริการอาหารเช้า ณ ห้องอาหารของโรงแรม

นำท่านเดินทางชม **อุโมงค์ใบเมเปิ้ล โมมิจิ ไคโร** เป็นจุดชมใบไม้เปลี่ยนสีที่สวยงามบริเวณทะเลสาบคาวากูจิโกะซึ่งมีต้นเมเปิ้ลอยู่ทั้ง 2 ฝั่งของคลองน้ำที่เปลี่ยนสีทั้งสีส้มและสีแดง ใบที่แห้งแล้วก็จะร่วงหล่นลงที่คลองน้ำทำให้ทั้งด้านบนและด้านล่างเต็มไปด้วยใบเมเปิ้ล จึงดูเหมือนกับเป็นอุโมงค์ใบเมเปิ้ลที่สวยงามมาก

หมายเหตุ: กรณีที่ใบเมเปิ้ลยังไม่เปลี่ยนสี หรือร่วงเร็วกว่ากำหนด ทั้งนี้ขึ้นอยู่กับสภาพอากาศในแต่ละปี ทางบริษัทฯ ขอสงวนสิทธิ์เปลี่ยนแปลงโปรแกรมโดยนำท่านเดินทางสู่ **โออิชิ ปาร์ค** เพื่อชมใบไม้เปลี่ยนสีและวิวภูเขาไฟฟูจิที่สวยงาม นอกจากนี้ยังสามารถเดินเล่นชมวิวริมทะเลสาบคาวากูจิโกะได้อีกด้วย

จากนั้นนำท่านช้อปปิ้งสินค้าเครื่องสำอาง อาหารเสริม เครื่องประดับคุณภาพดีที่ร้านค้าปลอดภาษี **ดิวตี้ฟรี** ซึ่งมีสินค้าให้บริการทุกท่านเลือกจับจ่ายใช้สอยในราคาถูกลงอย่างมากโดยสินค้าบางประเภทจะไม่สามารถซื้อในเมืองอื่นของประเทศญี่ปุ่นได้จะเป็นสินค้าประจำเมืองเท่านั้น

เที่ยง บริการอาหารกลางวัน ณ ภัตตาคาร พิเศษ!! บริการท่านด้วยเมนู บุฟเฟ่ต์ปิ้งย่างย่างากินิคู



นำท่าน **นั่งกระเช้าสู่ภูเขาทาคาโอะ** สถานที่ชมธรรมชาติอันงดงามใกล้กรุงโตเกียว ให้ท่านได้สัมผัสบรรยากาศของฤดูใบไม้เปลี่ยนสีที่แต่งแต้มทั่วทั้งขุนเขาด้วยเฉดสีเหลือง ส้ม แดง และน้ำตาลอย่างงดงามตระการตา ตลอดเส้นทางท่านจะได้เพลิดเพลินกับทัศนียภาพของผืนป่าที่ผลัดเปลี่ยนสีกันอย่างงดงาม ราวกับภาพวาดธรรมชาติขนาดใหญ่จากนั้นให้ท่านได้สักการะ **วัดยาคุโออิน** วัดเก่าแก่ซึ่งเป็นศูนย์กลางแห่งศรัทธาบนภูเขาทาคาโอะ ให้ท่านได้ขอพรเพื่อความเป็นสิริมงคล โชคลาภ และความสุขตลอดการเดินทาง





ค่า อิสระอาหารค่าตามอัธยาศัย เพื่อไม่เป็นการรบกวนเวลาซื้อปิ้งของทาน

ที่พัก SAITAMA AREA HOTEL ระดับ 3 ดาว หรือเทียบเท่า



Day4 : โตเกียวอิสระเลือกซื้อปิ้งเต็มวัน หรือเลือกซื้อทัวร์ ดิสนีย์แลนด์ / ดิสนีย์ซี (ไม่รวมค่าใช้จ่ายในการเดินทาง)

เช้า บริการอาหารเช้า ณ ห้องอาหารของโรงแรม

อิสระเต็มวัน ให้ท่านอิสระซื้อปิ้ง (**อิสระอาหารกลางวัน และอาหารค่า ตามอัธยาศัย**) หรือเดินทางสู่สถานที่ท่องเที่ยวอื่น ๆ โดยมีไกด์คอยให้คำแนะนำในการเดินทาง อาทิ

- **ศาลเจ้าเมจิ** ศาลเจ้าหลวงในศาสนาชินโต ที่สร้างขึ้นเพื่ออุทิศและเป็นที่สถิตวิญญาณขององค์สมเด็จพระจักรพรรดิเมจิ ซึ่งเป็นจักรพรรดิที่มีความสำคัญต่อญี่ปุ่นยุคปัจจุบันและได้รับความเคารพมากที่สุด





- **ย่านฮาราจูกุ** ศูนย์รวมแฟชั่นสุดล้ำของวัยรุ่นญี่ปุ่น สนุกกับการเลือกซื้อเสื้อผ้า เครื่องประดับ และรองเท้าดีไซน์แปลกใหม่ที่ ถนนทาเคชิตะ แหล่งกำเนิดวัฒนธรรม Cosplay และแฟชั่นสตรีทชื่อดัง หรือเดินทอดน่องรับลมที่ ถนนโอโมเตะซานโดะ ที่เต็มไปด้วยร้านค้าแบรนด์เนมชั้นนำ
- **ย่านชิบูย่า** หัวใจแห่งแฟชั่นและไลฟ์สไตล์โตเกียว ห้ามพลาดการถ่ายภาพคู่กับ “รูปปั้นฮาจิโกะ” สุนัขกตัญญูผู้เป็นตำนาน และเช็คอินที่ห้าแยก วุ่นวายที่สุดในโลก พร้อมอัปเดตเทรนด์ล่าสุดที่ตึก SHIBUYA 109 ศูนย์รวมแฟชั่นชั้นนำของญี่ปุ่น

หรือหากท่านใดมีความประสงค์จะเลือก ซื้อบัตรดิสนีย์แลนด์ ชำระเพิ่ม (ไม่รวมค่าเดินทาง) ดิสนีย์แลนด์โลกแห่งจินตนาการของราชาการ์ตูนวอลต์ ดิสนีย์ ซึ่งเป็นดิสนีย์แลนด์แห่งแรกที่สร้างนอกประเทศสหรัฐอเมริกา โดยสร้างขึ้นในปี พ.ศ. 2526 จากการถมทะเล และใช้ทุนสร้างกว่า 600 ล้านบาท ให้ท่านสนุกสนานกับเครื่องเล่นนานาชนิดแบบไม่จำกัดจำนวนครั้ง ผจญภัยในดินแดนต่างๆ พร้อมเล่นเครื่องเล่นตัวใหม่จากภาพยนตร์การ์ตูนเรื่องดัง Toy Story ชมฉากรถกลางทะเลคาริบเบียนในดินแดนโจรสลัดจากภาพยนตร์ Pirates of the Caribbean เขย่าขวัญกับบ้านผีสิง Haunted Mansion สัมผัสความน่ารักของตุ๊กตาเด็กนานาชาติในโลกใบเล็ก It's a Small World และชมภาพยนตร์สามมิติ The Invention of the Year ให้ท่านได้สนุกสนาน พร้อมจับจ่ายเลือกซื้อสินค้าที่ระลึกน่ารักในดิสนีย์แลนด์ อีกทั้งยังได้สัมผัสกับตัวการ์ตูนเอกจากวอลต์ ดิสนีย์ อย่างมิกกี้เมาส์ มินนี่เมาส์ และผองเพื่อนการ์ตูนอีกมากมาย

หมายเหตุ: ในกรณีที่ลูกค้าจองผ่านบริษัท จะต้องทำการแจ้งล่วงหน้า 7 วัน ก่อนเดินทาง

DISNEYLAND		DISNEYSEA	
ผู้ใหญ่	3,370 บาท	ผู้ใหญ่	3,370 บาท
เด็ก (12-17 ปี)	2,800 บาท	เด็ก (12-17 ปี)	2,800 บาท
เด็กเล็ก (4-11 ปี)	2,070 บาท	เด็กเล็ก (4-11 ปี)	2,070 บาท

หมายเหตุ : กรุณาซื้อล่วงหน้า 7 วัน ก่อนเดินทาง
เด็กอายุต่ำกว่า 4 ปี ในวันเข้าชมสวนสนุก เข้าฟรี ไม่ต้องซื้อบัตร

ที่พัก SAITAMA AREA HOTEL ระดับ 3 ดาวหรือเทียบเท่า





Day5 : วัดอาซากุสะ - ถนนนาคามิเซ - ซ้อปปิ้งชินจูกุ - อีออน มอลล์ - สนามบินฮาเนดะ

เช้า บริการอาหารเช้า ณ ห้องอาหารของโรงแรม

นำท่านไปยัง **วัดอาซากุสะ (Asakusa)** วัดที่เก่าแก่ที่สุดในกรุงโตเกียว ให้ท่านได้เข้าชมมัสการ พระพุทธรูปเจ้าแม่กวนอิมทองคำ อันเลื่องชื่อเพื่อความเป็นสิริมงคลแก่ชีวิต พร้อมเก็บภาพประทับใจกับ โคมไฟยักษ์สูงกว่า 4.5 เมตร ที่ตั้งตระหง่านอยู่บริเวณประตูทางเข้า ถือเป็นสัญลักษณ์สำคัญที่นักท่องเที่ยวทุกคนต้องไม่พลาด พร้อมทั้งเลือกซื้อ เครื่องรางนำโชค ภายในวัดกลับไปเป็นของฝาก หรือเพื่อความ เป็นสิริมงคลแก่ตนเอง

จากนั้นเพลิดเพลินกับการเดินเล่นที่ **ถนนนาคามิเซ (Nakamise Street)** ถนนช้อปปิ้งเก่าแก่ที่คึกคักและมีชื่อเสียงที่สุดแห่งหนึ่งของโตเกียว สองข้างทางเต็มไปด้วยร้านค้าของที่ระลึกนานาชนิด ไม่ว่าจะเป็น เครื่องราง ของเล่นโบราณ ขนมญี่ปุ่นพื้นเมือง และสินค้าท้องถิ่น ที่จะให้ท่านได้สัมผัสกลิ่นอายวัฒนธรรมญี่ปุ่นอย่างแท้จริง

تبท้ายด้วยการแวะชิมของอร่อยห้ามพลาด! ร้านขนมชื่อดังประจำย่าน ที่ขึ้นชื่อเรื่อง “เมล่อนปัง” (Melon Pan) ขนมปังสไตล์ญี่ปุ่นสุดคลาสสิก ถึงขนาดที่องค์กรพรรดิยังเคยโปรดให้คนสนิทมาซื้อกลับไปลิ้มลอง! หลายคนอาจเข้าใจผิดว่าเป็นขนมปังสอดไส้เมล่อน แต่แท้จริงแล้วเมล่อนปังคือขนมปังอบที่มีลวดลายแตกบนผิวด้านบน คล้ายผิวของเมล่อนญี่ปุ่นรสสัมผัส กรอบนอก นุ่มใน มาพร้อมกลิ่นหอมละมุนที่ยากจะต้านทาน จึงกลายเป็นอีกหนึ่งของฝากยอดนิยม ที่ใครได้ลองก็ ต้องติดใจ



เที่ยง อีรระอาหารกลางวันตามอัธยาศัย เพื่อไม่เป็นการรบกวนเวลาช้อปปิ้งของท่าน

อีรระให้ท่านได้เลือกช้อปปิ้งย่านดัง **ช้อปปิ้งชินจูกุ** ให้ท่านได้เพลิดเพลินกับการจับจ่ายซื้อสินค้านานาชนิดได้จากที่นี่ ไม่ว่าจะเป็น ร้านซานริโอ ร้านขายเครื่องอิเล็กทรอนิกส์ กล้องถ่ายรูปดิจิตอล นาฬิกา เครื่องสำอางต่าง ๆ กันที่ร้าน MATSUMOTO แหล่งรวมเหล่าบรรดาเครื่องสำอางมากมาย อาทิ มาสก์เด้าท์, โฟมล้างหน้า WHIP FOAM ที่ราคาถูกกว่าบ้านเรา 3 เท่า, ครีมกันแดดซีเซโต้ แอนเนสซาที่คนไทยรู้จักเป็นอย่างดี และสินค้าอื่น ๆ หรือให้ท่านได้สนุกกับการเลือกซื้อสินค้าแบรนด์ดัง อาทิ LOUIS VUITTON, UNIQLO, กระเป๋าสุดฮิต BAO BAO ISSEY MIYAKE, เสื้อ COMME DES GARCONS, H&M หรือเลือกซื้อรองเท้าหลากหลายแบรนด์ดัง อาทิ NIKE, CONVERSE, NEW BALANCE, REEBOK ฯลฯ ได้ที่ร้าน ABC MART





นำท่านช้อปปิ้ง ณ **อโอง มอลล์** ซึ่งเป็นห้างสรรพสินค้าขนาดใหญ่ของญี่ปุ่น มีสินค้ามากมายหลากหลายชนิดให้ท่านได้เลือกซื้อกัน ไม่ว่าจะเป็นโซนเครื่องสำอางและของใช้เด็ก ของเล่น เสื้อผ้า กระเป๋า รองเท้า ยาสามัญประจำบ้าน หรือแม้กระทั่งผลไม้สดๆ จากไร่ของญี่ปุ่นก็มีจำหน่ายที่นี่ด้วยเช่นกัน พิเศษสุดกับร้าน 100 เยน ที่ทุกอย่างในร้านราคาเพียง 100 เยนเท่านั้น ซึ่งเป็นร้านยอดฮิตของคนญี่ปุ่นกันเลยทีเดียว

คำ อธิระอาหารค่ำตามอัธยาศัย เพื่อไม่เป็นการรบกวนเวลาช้อปปิ้งของท่าน
ได้เวลาอันสมควรนำท่านเดินทางไปยัง **สนามบินฮานะดะ**



Day6 : สนามบินฮานะดะ - สนามบินสุวรรณภูมิ

- 01.30 นำท่านออกเดินทางสู่ **สนามบินสุวรรณภูมิ** ประเทศไทย โดยสายการบิน **ALL NIPPON AIRWAYS** เที่ยวบินที่ **NH877** (บริการอาหารและเครื่องดื่มบนเครื่อง)
- 06.00 เดินทางถึง **สนามบินสุวรรณภูมิ** ประเทศไทย โดยสวัสดิภาพ ... พร้อมความประทับใจ





✔ อัตราค่าบริการนี้รวม



ค่าตัวเครื่องบินไป-กลับพร้อมคณะ



ค่าภาษีสนามบินทุกแห่งที่มี



ค่าน้ำหนักกระเป๋าสัมภาระ
เป็นไปตามสายการบินกำหนด



ค่าจ้างมีคฤเทศก์คอยบริการตลอด
การเดินทาง



ค่าอาหารตามมื้อที่ระบุในรายการ



ค่ารถรับ-ส่ง และนำเที่ยวตามรายการ



ค่าที่พักตามที่ระบุในรายการ
พักห้องละ 2-3 ท่าน



ค่าเข้าชมสถานที่ต่างๆ ตามรายการ



ค่าประกันอุบัติเหตุระหว่างเดินทาง
วงเงินท่านละ 1,000,000 บาท
เงื่อนไขตามกรมธรรม์



ค่าบริการซึ่งได้รวมภาษีมูลค่าเพิ่ม 7% แล้ว
ถ้าบริษัทสามารถ หัก ภาษี ณ ที่จ่าย 3%
(ยอดก่อนภาษีมูลค่าเพิ่ม)



ค่าน้ำดื่มวันละ 1 ขวดต่อท่าน

✘ อัตราค่าบริการนี้ไม่รวม



ค่าใช้จ่ายส่วนตัวนอกเหนือจากรายการที่ระบุ เช่น ค่าทำหนังสือเดินทาง, ค่าโทรศัพท์, ค่าโทรศัพท์
ทางไกล, ค่าอินเทอร์เน็ต, ค่าซักรีด, มิบบาร์ในห้อง (กรุณาสอบถามจากหัวหน้าทัวร์ก่อนการใช้บริการ)



ค่าดำเนินการอื่นๆ สำหรับผู้ที่ไม่ได้ถือหนังสือเดินทางสัญชาติไทย ค่าดำเนินการ
แจ้งเข้า-ออกประเทศ



ค่าอาหารพิเศษที่นอกเหนือจากรายการทัวร์กำหนด และ รวมถึงการริเควสอาหารพิเศษต่างๆ
เช่น อาหารเจ มังสวิรัต อาหารทะเล เป็นต้น



ค่าบริการอื่นๆ เพิ่มของสายการบิน เช่น ที่นั่ง อาหาร วิลแชร์ และ บริการเสริมอื่น (ถ้ามี)



ค่าทิปคนขับรถ และหัวหน้าทัวร์

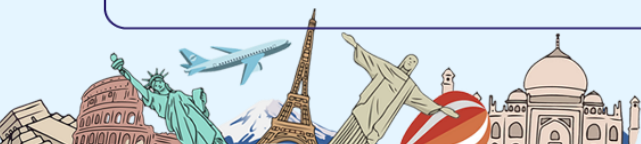



เงื่อนไขการยกเลิกการเดินทาง

1. กรณีที่นักท่องเที่ยวต้องการ **ขอยกเลิกการเดินทาง เลื่อน หรือ เปลี่ยนแปลงการเดินทาง**

นักท่องเที่ยว (ผู้มีรายชื่อในเอกสารการจอง) จะต้องอีเมล เพื่อลงนามในเอกสารแจ้งยืนยันยกเลิกการจอง กับทางบริษัทเป็นลายลักษณ์อักษรเท่านั้น ทางบริษัทไม่รับยกเลิกการจองผ่านทางโทรศัพท์ ไม่ว่าจะกรณีใดๆ ทั้งสิ้น

2. กรณีนักท่องเที่ยวต้องการ **ขอรับเงินค่าบริการคืน** กรุณาส่งเอกสารทางอีเมล เอกสารที่ใช้ประกอบการขอรับเงินคืนรายละเอียดดังนี้

- หน้าสมุดบัญชีธนาคารที่ต้องการให้นำเงินเข้า
- ใบเรียกเก็บเงิน หรือ หลักฐานการชำระค่าบริการต่างๆ ทั้งหมด
- พาสปอร์ตหน้าแรกของผู้เดินทาง

**** กรณีมอบอำนาจจะต้องมีหนังสือมอบอำนาจ และ สำเนาบัตรประชาชนของผู้รับมอบอำนาจ ****

เงื่อนไขการคืนเงินค่าบริการดังนี้

แจ้งยกเลิกก่อนเดินทาง
ตั้งแต่ 30 วันขึ้นไป

คืนค่าใช้จ่ายทั้งหมด หรือ หักค่าใช้จ่ายจริงที่เกิดขึ้น
(กรณีวันเดินทางตรงกับช่วงวันหยุดนักขัตฤกษ์ ไม่ว่าจะวันใดวันหนึ่ง ทางบริษัทขอสงวนสิทธิ์ในการยกเลิกการเดินทางไม่น้อยกว่า 55 วัน)

แจ้งยกเลิกก่อนเดินทาง
15-29 วัน

เก็บค่าใช้จ่ายก่อนละ 50% ของค่าทัวร์
หรือ หักค่าใช้จ่ายจริงที่เกิดขึ้น
(กรณีที่ค่าใช้จ่ายตามจริงมากกว่ากำหนด ทางบริษัทขอสงวนสิทธิ์ในการเรียกเก็บค่าใช้จ่ายเพิ่ม)

แจ้งยกเลิกก่อนเดินทาง
0-14 วัน

เก็บค่าใช้จ่ายก่อนละ 100% ของค่าทัวร์





ข้อมูลสำคัญเกี่ยวกับโรงแรมที่พักที่ท่านควรรทราบ

1. เนื่องจากการวางแผนผังห้องพักของแต่ละโรงแรมแตกต่างกัน เช่น ห้องพักแบบห้องเดี่ยว (Single) ห้องพักแบบห้องคู่ 2 ท่าน (Twin/Double) และ ห้องพักแบบ 3 ท่าน / 3 เตียง (Triple Room) จึงอาจทำให้ห้องพักแต่ละประเภท อาจจะไม่ติดกัน หรือ อยู่คนละชั้นกัน และบางโรงแรมอาจไม่มีห้องพักแบบ 3 ท่าน ซึ่งถ้าต้องการเข้าพัก 3 ท่าน อาจจะต้องเป็น 1 เตียงใหญ่ กับ 1 เตียงพับเสริม หรือ อาจมีความจำเป็นต้องแยกห้องพักเป็นห้องคู่ 1 ห้อง (Twin/Double) และ ห้องเดี่ยว 1 ห้อง (Single) ไม่ว่ากรณีใดๆ ทางบริษัทขอสงวนสิทธิ์ในการเรียกเก็บค่าบริการเพิ่มตามจริงที่เกิดขึ้นจากนักท่องเที่ยว
2. กรณีที่มีงานจัดประชุมนานาชาติ (Trade Fair) เป็นผลให้ค่าโรงแรมสูงขึ้นมาก และ ห้องพักในเมืองเต็ม บริษัทฯ ขอสงวนสิทธิ์ในการปรับเปลี่ยน หรือย้ายเมืองเพื่อให้เกิดความเหมาะสม
3. โดยส่วนใหญ่ตามธรรมเนียม ของห้องพักจะเป็นห้องพักที่ห้ามสูบบุหรี่ (Non Smoking Room) โดยทางโรงแรมอาจมีการติดตั้งอุปกรณ์ดับจับควันไว้ในห้อง กรณีที่มีการลักลอบสูบบุหรี่ในห้องพัก และถูกตรวจสอบได้ ผู้เข้าพักจำเป็นต้องชำระค่าปรับกับโรงแรม โดยตรง โดยค่าปรับขึ้นอยู่กับเงื่อนไขของแต่ละโรงแรม



ข้อมูลสำคัญเกี่ยวกับสายการบินที่ท่านควรรทราบ

1. เกี่ยวกับที่นั่งบนเครื่องบิน เนื่องจากบัตรโดยสาร เป็นแบบหมู่คณะ (ราคาพิเศษ) สายการบินจึงขอสงวนสิทธิ์ในการเลือกที่นั่งบนเครื่องบินทุกกรณี แต่ทางบริษัทจะพยายามให้มากที่สุด ให้ลูกค้าผู้เดินทางที่มาด้วยกันได้นั่งด้วยกัน หรือใกล้กันให้มากที่สุดเท่าที่จะสามารถทำได้
2. กรณีที่ท่านเป็นมุสลิม หรือ นับถือศาสนาอิสลาม หรือ แพ้อาหารบางประเภท โปรดระบุมาให้ชัดเจนในขั้นตอนการจอง กรณีที่แจ้งล่วงหน้าก่อนเดินทางกะทันหัน อาจมีค่าใช้จ่ายเพิ่มเพื่อชำระกับเมนูใหม่ที่ต้องการ เพราะเมนูเดิมของคุณไม่สามารถยกเลิกได้
3. บางสายการบินอาจมีเงื่อนไขเกี่ยวกับการให้บริการอาหารบนเครื่องแตกต่างกัน ขอให้ท่านทำความเข้าใจถึงวัฒนธรรมประจำชาติ ของแต่ละสายการบินที่กำลังให้บริการท่านอยู่
4. สายการบินอาจมีการงดเสิร์ฟอาหาร และเครื่องดื่ม หรือเปลี่ยนแปลงรูปแบบอาหาร ขึ้นอยู่กับสายการบินเป็นผู้กำหนด

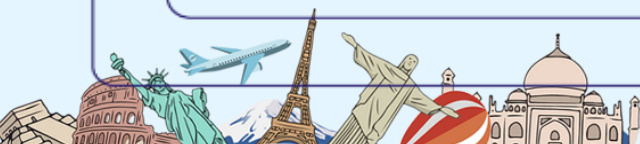



เงื่อนไข และข้อควรทราบอื่นๆ ทัวไป ที่ท่านควรทราบ

1. ทัวรนี้สำหรับผู้มีวัตถุประสงค์เพื่อการท่องเที่ยวเท่านั้น
2. ทัวรนี้ขอสงวนสิทธิ์สำหรับผู้เดินทางที่ถือหนังสือเดินทางธรรมดา (หน้าปกสีน้ำตาล / เลือดหมู) เท่านั้น กรณีที่ท่านถือหนังสือเดินทางราชการ (หน้าปกสีน้ำเงินเข้ม) หนังสือเดินทางทูต (หน้าปกสีแดงสด) และต้องการเดินทางไปพร้อมคณะทัวร อันมีวัตถุประสงค์เพื่อการท่องเที่ยว โดยไม่มีจดหมายเชิญ หรือ เอกสารใด เชื่อมโยงเกี่ยวกับการขออนุญาตการใช้หนังสือเดินทางพิเศษอื่นๆ หากไม่ผ่านการอนุมัติของเคาน์เตอร์เช็คอิน ด่านตรวจคนเข้าเมือง ทั้งฝั่งประเทศไทย (ต้นทาง) ขาออก และ ต่างประเทศ (ปลายทาง) ขาเข้า ไม่ว่ากรณีใดก็ตาม ทางบริษัทขอสงวนสิทธิ์ไม่รับผิดชอบความผิดพลาดที่จะเกิดขึ้นในส่วนนี้ ไม่ว่าส่วนใดส่วนหนึ่ง
3. ทัวรนี้เป็นทัวรแบบเหมาจ่ายล่วงหน้าเรียบร้อยแล้วทั้งหมด หากท่านไม่ได้ร่วมเดินทางหรือใช้บริการตามที่ระบุไว้ในรายการ ไม่ว่าบางส่วนหรือทั้งหมด หรือถูกปฏิเสธการเข้า-ออกเมือง หรือด้วยเหตุผลใดๆ ก็ตาม ทางบริษัทขอสงวนสิทธิ์ไม่คืนเงินค่าบริการ ไม่ว่าบางส่วนหรือทั้งหมดให้แก่ท่านไม่ว่ากรณีใดๆ ก็ตาม
4. ทางบริษัทขอสงวนสิทธิ์ไม่รับผิดชอบค่าเสียหายจากความผิดพลาดในการสะกดชื่อ นามสกุล คำนำหน้าชื่อ เลขที่หนังสือเดินทาง เลขที่วีซ่า และอื่นๆ เพื่อใช้ในการจองตั๋วเครื่องบิน ในกรณีที่นักท่องเที่ยว หรือ เอเยนต์ไม่ได้ส่งหน้าหนังสือเดินทาง และ หน้าวีซ่ามาให้กับทางบริษัทพร้อมการชำระเงินมัดจำหรือส่วนที่เหลือทั้งหมด
5. ทางบริษัทขอสงวนสิทธิ์ในการเปลี่ยนแปลงรายการการเดินทางตามความเหมาะสม เพื่อให้สอดคล้องกับ สถานการณ์ ภูมิอากาศ และเวลา ณ วันที่เดินทางจริงของประเทศที่ท่านเดินทาง ทั้งนี้ ทางบริษัทจะคำนึงถึงความปลอดภัย และ ประโยชน์ของลูกค้าเป็นสำคัญ
6. ทางบริษัทขอสงวนสิทธิ์ไม่รับผิดชอบต่อความเสียหายหรือค่าใช้จ่ายใดๆ ที่เพิ่มขึ้นของนักท่องเที่ยว ที่ไม่ได้เกิดจากความผิดของทางบริษัท เช่น การก่อการร้าย ภัยสงคราม ภัยธรรมชาติ การจลาจล การปฏิวัติ การนัดหยุดงาน อุบัติเหตุ ความเจ็บป่วย ความสูญหายหรือเสียหายของสัมภาระ ความล่าช้า เปลี่ยนแปลง หรือ การบริการของสายการบิน เหตุสุดวิสัยอื่น เป็นต้น
7. อัตราค่าบริการนี้คำนวณจากอัตราแลกเปลี่ยนเงินตราต่างประเทศ ณ วันที่ทางบริษัทเสนอราคา ดังนั้น ทางบริษัทขอสงวนสิทธิ์ในการปรับราคาค่าบริการเพิ่มขึ้น ในกรณีที่มีการเปลี่ยนแปลงอัตราแลกเปลี่ยนเงินตราต่างประเทศ ค่าตัว เครื่องบิน ค่าภาษีน้ำมัน ค่าภาษีสนามบิน ค่าประกันภัยสายการบิน การเปลี่ยนแปลงเที่ยวบิน ฯลฯ ที่ทำให้ต้นทุนสูงขึ้น
8. มัคคุเทศก์ พนักงาน หรือตัวแทนของทางบริษัท ไม่มีอำนาจในการให้คำสัญญาใดๆ แก่บริษัท เว้นแต่มีเอกสารลงนามโดยผู้มีอำนาจของบริษัทกำกับเท่านั้น
9. นักท่องเที่ยวต้องมีความพร้อมในการเดินทางทุกประการ หากเกิดเหตุสุดวิสัยใดๆ ระหว่างรอการเดินทาง อันไม่ใช่เหตุที่เกี่ยวข้องกับทางบริษัท อาทิ วีซ่าไม่ผ่าน เกิดอุบัติเหตุที่ไม่สามารถควบคุมได้ นอกเหนือการควบคุมและคาดหมาย ทางบริษัทจะรับผิดชอบคืนค่าทิวรเฉพาะส่วนที่บริษัทยังไม่ได้ชำระแก่ทางคู่ค้าของทางบริษัท หรือจะต้องชำระตามข้อ ตกลงแก่คู่ค้าตามหลักปฏิบัติเท่านั้น
10. คณะทิวรนี้ เป็นการชำระค่าใช้จ่ายทั้งหมดแบบผูกขาดกับตัวแทนบริษัทที่ได้รับการรับรองอย่างถูกต้อง ณ ประเทศปลายทาง ซึ่งบางส่วนของโปรแกรมอาจจำเป็นต้องท่องเที่ยวอันเป็นไปตามนโยบายของประเทศปลายทางนั้นๆ กรณีที่ท่านไม่ต้องการใช้บริการส่วนใดส่วนหนึ่ง ไม่ว่ากรณีใดก็ตาม จะไม่สามารถคืนค่าใช้จ่ายให้ได้ และ อาจมีค่าใช้จ่ายเพิ่มเติมขึ้น ตามมาเป็นบางกรณี ทางบริษัทขอสงวนสิทธิ์ในการเรียกเก็บค่าใช้จ่ายที่เกิดขึ้นจริงทั้งหมดกับผู้เดินทาง กรณีที่เกิดเหตุการณ์นี้ขึ้น ไม่ว่ากรณีใดก็ตาม
11. กรณีลูกค้าที่จองเฉพาะทิวรไม่รวมบัตรโดยสารโดยเครื่องบิน (จอยด์แลนด์ทิวร ชื่อตั๋วเครื่องบินแยกเอง) ในวันเริ่มทิวร (วันที่หนึ่ง) ท่านจำเป็นต้องมารอคณะท่านนั้น ทางบริษัทไม่สามารถให้คณะ รอท่านได้ ไม่ว่ากรณีใดก็ตาม กรณีที่ไฟล์กของท่านถึงช้ากว่าคณะ และ ยืนยันเดินทาง ท่านจำเป็นต้องเดินทางตามคณะไปยังเมือง หรือ สถานที่ท่องเที่ยวที่ท่านอยู่ในเวลานั้นๆ กรณีนี้ จะมีค่าใช้จ่ายเพิ่ม ท่านจำเป็นต้องชำระค่าใช้จ่ายที่ใช้ในการเดินทางด้วยตนเองทั้งหมดเท่านั้น ไม่ว่า กรณีใดก็ตาม และ ทางบริษัทขอสงวนสิทธิ์ไม่สามารถชดเชย หรือ ทดแทน หากท่านไม่ได้ท่องเที่ยวเมือง หรือ สถานที่ท่องเที่ยวใดๆ สถานที่หนึ่ง ทุกกรณี เนื่องจากเป็นการชำระแบบเหมาจ่ายกับตัวแทนแล้วทั้งหมด

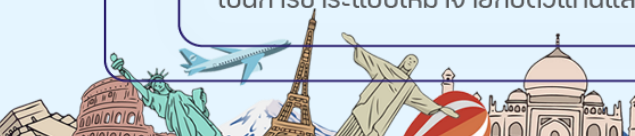



****เมื่อท่านชำระเงินค่าทัวร์ให้กับทางบริษัทฯ แล้วทางบริษัทฯ จะถือว่าท่านได้ยอมรับเงื่อนไขข้อตกลงทั้งหมดนี้แล้ว****

**** ขอขอบพระคุณทุกท่าน ที่มอบความไว้วางใจ ให้เราบริการ ****

บริการอื่นๆ ของเรา ****รับรูดผ่อนบัตร ออนไลน์**



ไปอื่นๆ คลิก : [ทัวร์ต่างประเทศ](#)

ไปอื่นๆ คลิก : [ทัวร์ในประเทศ](#)

ไปอื่นๆ คลิก : [โปรไฟไหม้](#)

ไปอื่นๆ คลิก : [ล่องเรือเจ้าพระยา 599](#)

ไปอื่นๆ คลิก : [จัดกรุ๊ปในประเทศ](#)

ไปอื่นๆ คลิก : [จัดกรุ๊ปต่างประเทศ](#)

ไปอื่นๆ คลิก : [ล่องเรืออยุธยา+ชมช้าง](#)

ไปอื่นๆ คลิก : [ทัวร์กระบี่ / ทัวร์ภูเก็ต](#)

ไปอื่นๆ : [ล่องเรือยอร์ช ตกหมึก พัทยา](#)

ไปอื่นๆ คลิก : [ดำน้ำสมสาร 650](#)

ภาพประทับใจ : [ตัวอย่างการเดินทาง](#)

บริษัท เบทสเฟรนด์ ฮอลิเดย์ (ไทยแลนด์) จำกัด
จัดท่องเที่ยวในประเทศ และต่างประเทศ ทริปล่องเรือ
กรุ๊ปส่วนตัว ออยทริป คุณภาพดี ราคาพิเศษ ทุกเส้นทาง



Line: @bestfriend



Facebook

