



ZGKIX-2632MM

6 วัน 4 คืน

peach

OSAKA

โอซาก้า เกียวโต คิฟู โทยาม่า



แถมฟรี!!
ประกันอุบัติเหตุ



นั่งกระเช้า Gozaisho ชมวิวหลักล้าน เกียวหมู่บ้านชิราคาวาโกะ
ชมเทศกาลแสงสี Nabana no Sato ชมวิวเทือกเขาแอลป์ที่เมืองโทยาม่า
จับทาเฟกัวโปรด กับสตาร์บัคส์ที่วิวสวยที่สุดในโลก ซุปปิ้งชินโซบาชิ

เดินทาง พ.ย. - ธ.ค. 69

ราคาเริ่ม **39,990**



เมนูพิเศษ!!
บุฟเฟต์ "บั้งย่างยากินิกุ"
บุฟเฟต์ "ซาบู" เซ็ต "หมูย่างใบโอบะ"

- บริการอาหาร 10 มื้อ
- พักโรงแรม 3 ดาว
- น้ำหนักกระเป๋า 20 กก.
- ออกเดินทาง 15 คน
- ✓ เกี่ยวครบทุกวัน ไม่มีอิสระ
- ✓ น้ำดื่มวันละ 1ขวด

เที่ยวกับเรา...ไม่ผิดหวัง
LET'S GO GROUP



ใบอนุญาตนำเที่ยว 11/07424

ที่อยู่ : 90/21 หมู่บ้านทาวน์พลัส ถนนโพธิ์แก้ว แขวงคลองจั่น เขตบางกะปิ กรุงเทพฯ 10240



ZGKIX-2632MM

6 วัน 4 คืน
peach

OSAKA

โอซาก้า เกียวโต กิฟุ โทยามา

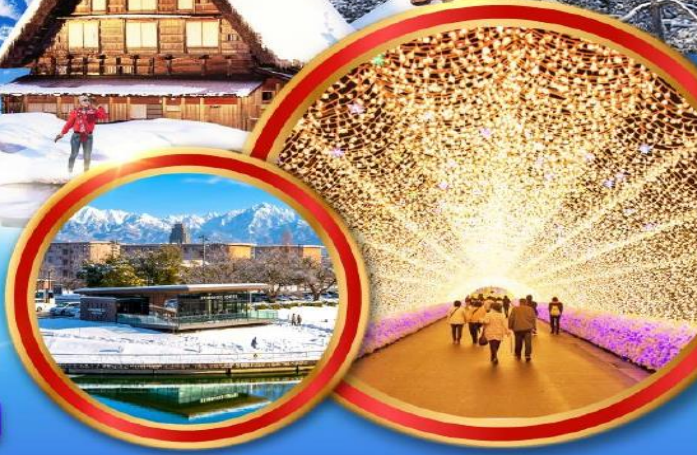

✈ PEACH AIR (MM) ⌚ 6 วัน 4 คืน 📅 พฤศจิกายน - ธันวาคม 2569 📍 เริ่ม 39,990 บาท

เที่ยวบิน : ขาไป

| | | |
|------------------|------------------|------------------|
| BKK | ✈ | KIX |
| ไฟล์บิน MM092 | เวลาออก 01:15 | เวลาถึง 09:20 |

เที่ยวบิน : ขากลับ

| | | |
|------------------|------------------|------------------|
| KIX | ✈ | BKK |
| ไฟล์บิน MM091 | เวลาออก 19:30 | เวลาถึง 23:55 |

| วันที่ | โปรแกรมทัวร์ | อาหาร | | | โรงแรม |
|--------|--|-------|-----------------------|------|--|
| | | เช้า | เที่ยง | เย็น | |
| 1 | สนามบิณสุวรรณภูมิ | | | | |
| 2 | สนามบิณคินไซ - เกียวโต - ศาลเจ้าฟูชิมิอินาริ - มิเอะ นั่งกระเช้า Gozaisho Ropeway - เทศกาลแสงสี Nabana no Sato Illumination - กิฟุ | | ☑ บุฟเฟ่ต์ยากินิคู | ☑ | GIFU / OGAKI AREA HOTEL หรือเทียบเท่า ★ ★ ★ |
| 3 | ทาคายามา - เขตเมืองเก่าซันมาชิซูจิ - หมู่บ้านชิราคาวาโกะ - โทยามา ถนนซ็อบบิงโซกาว่า | ☑ | ☑ หม่ย่างใบโอบะ | ☒ | TOYAMA AREA HOTEL หรือเทียบเท่า ★ ★ ★ |
| 4 | ปราสาทโทยามา - ชายฝั่งอามาฮาราชิ - สวนสาธารณะฟุกัน อุนกะ คันซุย สตาร์บัคส์ โทยามา คันซุย พาร์ค - กิฟุ | ☑ | ☑ | ☑ | GIFU / OGAKI AREA HOTEL หรือเทียบเท่า ★ ★ ★ |
| 5 | เกียวโต - วัดคิโยมิสึ - ถนนสายกาน้ำชา - พิธีชงชาญี่ปุ่น - โอซาก้า ซ็อบบิงชินโซบาชิ | ☑ | ☑ บุฟเฟ่ต์ซาบู | ☒ | OSAKA AREA HOTEL หรือเทียบเท่า ★ ★ ★ |
| 6 | ปราสาทโอซาก้า - ตลาดปลาคุโรมง - ริงกุเอทท์เล็ท - อีออน มอลล์ สนามบิณคินไซ - สนามบิณสุวรรณภูมิ | ☑ | ☒ | | |

*** รายการทัวร์ข้างต้นอาจมีการปรับเปลี่ยนตามความเหมาะสม ***

- 🍴 บริการอาหาร 10 มื้อ
- 🏨 พักโรงแรม 3 ดาว
- 🧳 นำหนักกระเป๋า 20 กก.
- 👤 ออกเดินทาง 15 คน
- ☑️ เที่ยวครบทุกวัน ไม่มีอิสระ
- ☑️ น้ำดื่มวันละ 1 ขวด



ใบอนุญาตนำเที่ยว 11/07424

📍 ที่อยู่ : 90/21 หมู่บ้านทาวนพัส ถนนโพธิ์แก้ว แขวงคลองจั่น เขตบางกะปิ กรุงเทพฯ 10240



อัตราค่าบริการ ราคาทัวร์/ท่าน

| 📅 วันเดินทาง | 👤 พักห้องละ 2-3 ท่าน | 👶 เด็กอายุ ไม่เกิน 12 ปี | 🚫 ไม่รวม ตัวเครื่องบิน | 👤 ราคาห้อง พักเดี่ยว |
|------------------------|----------------------|--------------------------|------------------------|----------------------|
| 30 พ.ย. - 05 ธ.ค. 2569 | 39,990 | 39,990 | 31,990 | 10,000 |
| 02 - 07 ธันวาคม 2569 | 41,990 | 41,990 | 33,990 | 10,000 |
| 07 - 12 ธันวาคม 2569 | 41,990 | 41,990 | 33,990 | 10,000 |
| 09 - 14 ธันวาคม 2569 | 41,990 | 41,990 | 33,990 | 10,000 |

อัตราค่าบริการสำหรับ เด็กอายุไม่เกิน 2 ปี ณ วันเดินทางกลับ (Infant) ท่านละ 10,000 บาท
ราคาทัวร์ไม่รวมค่าทิปไกด์ และคนขับรถ ท่านละ 2,000 บาท (ชำระที่สนามบิน)

สำคัญโปรดอ่าน

- กรุณาทำการจองล่วงหน้าก่อนเดินทางอย่างน้อย 30 วัน โดยส่งสำเนาหนังสือเดินทางพร้อมชำระเงินมัดจำ **ท่านละ 20,000 บาท/ท่าน** และชำระส่วนที่เหลือ 30 วัน ก่อนการเดินทาง กรณีวันเดินทางน้อยกว่า 30 วัน ต้องชำระค่าทัวร์เต็มจำนวน 100% เท่านั้น
- อัตราค่าบริการนี้ จำเป็นต้องมีผู้เดินทาง จำนวน 15 ท่าน ขึ้นไป ในแต่ละคณะ กรณีที่มีผู้เดินทางไม่ถึงตามจำนวนที่กำหนด ทางบริษัทฯ ขอสงวนสิทธิ์ในการเลื่อนการเดินทาง หรือเปลี่ยนแปลงอัตราค่าบริการ (ปรับราคาเพิ่มขึ้น เพื่อให้คณะได้ออกเดินทาง ตามความต้องการ)
- ท่านที่ต้องออกบัตรโดยสารภายในประเทศ (ตัวเครื่องบิน, รถทัวร์, รถไฟ) กรุณาสอบถามที่เจ้าหน้าที่ทุกครั้งก่อนทำการออกบัตรโดยสาร เนื่องจากสายการบินอาจมีการปรับเปลี่ยนไฟล์ท หรือ เวลาบิน โดยไม่แจ้งให้ทราบล่วงหน้า และการแนะนำจากเจ้าหน้าที่เป็นเพียงการแนะนำเท่านั้น
- ระหว่างท่องเที่ยวหากนักท่องเที่ยวได้รับการตรวจยืนยันว่ามีเชื้อโควิด ทางโรงแรมอาจมีค่าทำความสะอาดห้องพักเพิ่มเติม ถ้ามี (ไม่รวมอยู่ในรายการทัวร์)
- รวมภาษีสนามบินทุกแห่งและภาษีน้ำมัน ณ วันที่ 12 กุมภาพันธ์ 2569
(บริษัทฯ ขอสงวนสิทธิ์ในการเก็บส่วนต่างเพิ่มกรณีที่มีการเรียกเก็บจากสายการบิน)





peach

Peach Seat Map



— แผนผังที่นั่งและข้อมูลสัมภาระ —

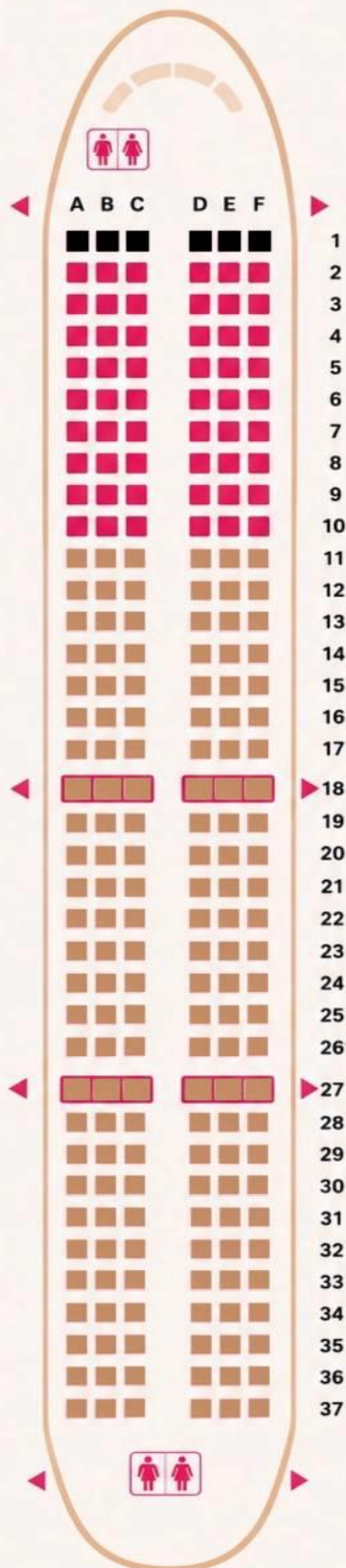

ค่าที่นั่งโดยสาร



FRONT

แถวที่ 2-10

ราคา **1,200 บาท**

(ต่อท่าน ต่อเที่ยว)



MIDDLE & BACK

แถวที่ 11-37

ราคา **900 บาท**

(ต่อท่าน ต่อเที่ยว)



หมายเหตุ

แถวที่ 18 และ 27 ห้ามเด็กอายุต่ำกว่า 16 และ ผู้สูงอายุ 55 ปีขึ้นไปนั่ง

แถวที่ 17 และ 26 ไม่สามารถปรับเบาะได้

ราคาซื้อน้ำหนักกระเป๋า

1 ชั้น ไม่เกิน 20 KG

ราคา **2,400 บาท**

(ต่อท่าน ต่อเที่ยว)



บริการเสริมสามารถซื้อได้หลังจากออกตัว **10 วัน**

ก่อนเดินทาง และต้องแจ้งชื้ออย่างน้อยช้าสุด

7 วันก่อนเดินทาง (โปรดติดต่อพนักงานขาย)



LET'S GO
GROUP

เกี่ยวกับเรา...ไม่มีวันสิ้นสุด

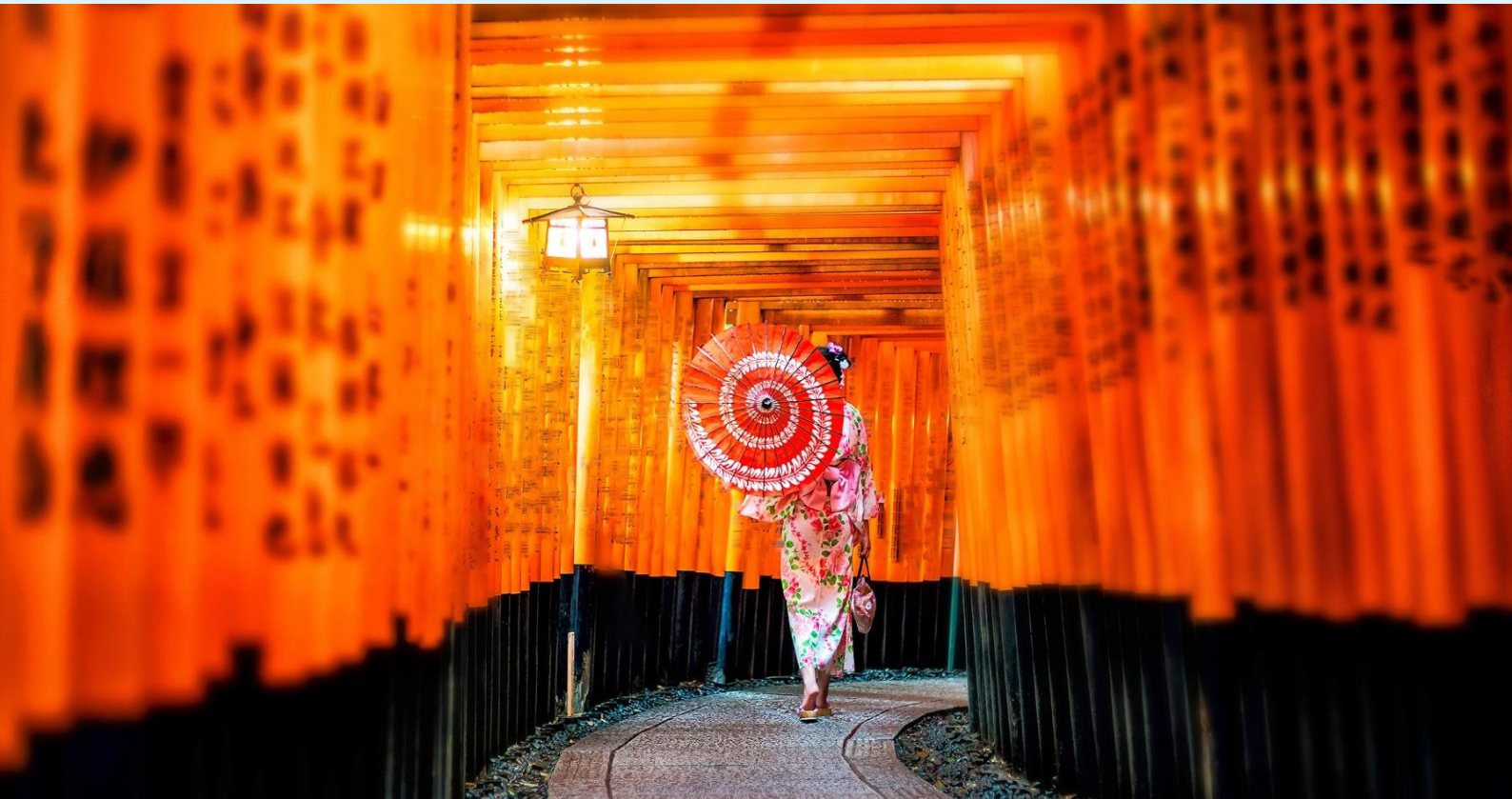

Day1 : สนามบินสุวรรณภูมิ

22.00 นัดหมายพร้อมกันที่ **สนามบินสุวรรณภูมิ** ประเทศไทย โปรดสังเกตป้าย เลทส์โกกรุป พบเจ้าหน้าที่คอยให้การต้อนรับพร้อมอำนวยความสะดวกให้คุณให้แก่ท่าน



Day2 : สนามบินคันไซ - เกียวโต - ศาลเจ้าฟูชิมิอินาริ - มิเอะ - นั่งกระเช้า Gozaisho Ropeway เทศกาลไฟ Nabana no Sato Illumination - กิฟู

01.15 ออกเดินทางสู่ **สนามบินคันไซ** ประเทศญี่ปุ่น โดยสายการบิน **PEACH AIR** เที่ยวบินที่ **MM092** (ไม่มีบริการอาหารและเครื่องดื่มบนเครื่อง)
ใช้เวลาเดินทางประมาณ 6 ชั่วโมง 5 นาที

09.20 เดินทางถึง **สนามบินคันไซ** ประเทศญี่ปุ่น ผ่านการตรวจคนเข้าเมืองรับสัมภาระผ่านจุดคัดกรองตามระเบียบของสนามบิน (เวลาที่ญี่ปุ่นเร็วกว่าประเทศไทย 2 ชั่วโมง) หลังจากนั้นนำท่านเดินทางสู่ **เกียวโต** เป็นเมืองที่ได้ชื่อว่าเมืองแห่งศิลปะและวัฒนธรรมของญี่ปุ่นอย่างแท้จริง





peach น้ำหนักกระเป๋า 20 KG/ท่าน



บินตรง ไฟลท์สวย บินดีก-กลับคำ



ที่นั่งกว้างขวาง นั่งสบาย





เที่ยง บริการอาหารกลางวัน ณ ภัตตาคาร พิเศษ!! บริการท่านด้วยเมนู บุฟเฟ่ต์ยากินิคุ
นำท่านชม **ศาลเจ้าฟูชิมิอินาริ** ที่สถิตของพระแม่โพสพ เทพเจ้าที่เป็นที่นับถือยิ่งของ
ประชาชนที่มาสักการะขอพร ให้มีความเป็นอยู่อุดมสมบูรณ์ของเรื่องพีชพรรณธัญญาหาร
นำท่านสักการะ พระแม่โพสพและเทพจิ้งจอกที่ชาวญี่ปุ่นเชื่อว่าเป็น ทูตสวรรค์ ผู้คอยนำ
ข่าวสารจากสวรรค์ลงมาแจ้งโลกมนุษย์ ท่านจะได้ตื่นตากับรูปปั้นของเทพจิ้งจอกที่มี
จำนวนมากมายและเดินต่อไปยัง ศาลโทริอิ นำท่านชม “**ซุ้มประตูสีแดง**” ที่เป็น
สัญลักษณ์ของศาลเจ้าที่มีมากกว่าร้อยต้นทอดตัวยาวตามเส้นทางของไหล่เขาลดหลั่นกัน
บนเส้นทางยาวถึง 4 กิโลเมตร และเป็นฉากของภาพยนตร์เรื่อง “MEMORIES OF
GEISHA” ที่ ซายูริ นางเอกของเรื่องวิ่งลอดซุ้มประตูเพื่อไปขอพรเทพเจ้าให้ตนเองสม
ความปรารถนา



นำท่านเดินทางสู่ **มิเอะ** เพื่อนำท่าน **นั่งกระเช้า Gozaisho Ropeway** ชมความงดงาม
ของอุทยานแห่งชาติชูชูกะจากมุมสูง ตี๋มด้ากับสายลมเย็นสดชื่นและทัศนียภาพอัน
ตระการตาของผืนป่าที่ถูกแต่งแต้มด้วยสีส้มของใบไม้เปลี่ยนสีในฤดูใบไม้ร่วง หนึ่งใน
ไฮไลท์สำคัญและจุดชมใบไม้เปลี่ยนสียอดนิยมของจังหวัดมิเอะที่ไม่ควรพลาด



นำท่านชม **เทศกาลแสงสี Nabana no Sato Winter Illumination** ณ สวนนาบานะ
โนะ ซาโตะ อิมพาร์คสวนดอกไม้ ที่มีทุ่งดอกไม้ให้ชมตลอดทั้ง 4 ฤดูกาล สามารถเที่ยวได้
ตลอดทั้งปี ในช่วงฤดูใบไม้ร่วงตลอดจนถึงปลายฤดูหนาว จะได้รับความนิยมมากเป็น
พิเศษ จากนั้นนำท่านเดินทางสู่ **กิฟุ**

ค่ำ บริการอาหารค่ำ ณ ภัตตาคาร
ที่พัก GIFU / OGAKI AREA HOTEL หรือเทียบเท่า ระดับ 3 ดาว





Day3 : ทาคายามา - เขตเมืองเก่าซันมาชิ ซูจิ - หมู่บ้านชิราคาวาโกะ - โทยามา - ถนนช้อปปิ้งโซกาว่า

เช้า บริการอาหารเช้า ณ ห้องอาหารของโรงแรม

นำท่านเดินทางสู่ **ทาคายามา** จังหวัดกิฟุ จังหวัดที่อุดมสมบูรณ์ไปด้วยธรรมชาติที่สวยงามและผู้คนที่เป็นมิตรที่ได้ชื่อว่า “ลิตเติ้ลเกียวโต” เป็นเมืองขนาดเล็กน่ารักตั้งอยู่ในหุบเขาที่ยังคงดูแลวัด ศาลเจ้า แม่น้ำ สะพาน ตลาดเช้าและบรรยากาศแบบเมืองเกียวโตในอดีตไว้ได้อย่างลงตัว จากนั้นเดินชม **เขตเมืองเก่าซันมาชิ ซูจิ** ซึ่งเต็มไปด้วยบ้านเรือนและร้านค้าน่ารัก ๆ ที่ยังคงอนุรักษ์แบบของบ้านในสมัยเอโดะกว่า 300 ปีก่อน ให้ท่านได้เลือกซื้อของที่ระลึกพื้นเมืองและเก็บเกี่ยวบรรยากาศอันน่าประทับใจ ไม่ว่าจะเป็นเหล่าสาเก ซุบมิโซะชิรุ ตึกตาซารุโอะโอะ ซึ่งเป็นตึกตามความเชื่อของคนโบราณสมัยก่อน

📍เดินทางมาถึงเขตเมืองเก่าซันมาชิ ซูจิทั้งที ย่านนี้มีแต่ของอร่อยอย่างแน่นอนเมื่อเดินตามไปถนนเรื่อย ๆ สองข้างทางนั้นมีแต่ร้านอาหารนำท่านไปหมดซะทุกร้าน อากาศหนาวๆ ก็ต้องหาอะไรอุ่นๆ ทานกันแก้หนาวสักหน่อยสิ่งแรกที่แนะนำนั่นคือ **มัททาราชิตังโงะ** เป็นแป้งข้าวเหนียวอย่างเคลือบซอสมิโซะหวาน เป็นเมนูที่ใครผ่านมาก็ต้องแวะชิม ไม่ว่าจะเด็กหรือผู้ใหญ่ก็ต่างชื่นชอบ





📍 อีกหนึ่งเมนูยอดฮิตตลอดกาลที่พลาดไม่ได้ นั่นก็คือ **ซูชิเนื้อฮิตะ** การันตีความอร่อยด้วยแกวหวานออกร้าน ที่ร้านนี้เสิร์ฟเมนูซูชิเนื้อวากิวคุณภาพดีระดับ A4-A5 โดยซูชิชุดนี้ประกอบไปด้วยข้าวปั้นหน้าเนื้อโรยต้นหอมและกุนคันมาก โดยเนื้อถูกปรุงอย่างดีด้วยเกลือทาเคะซูมิหรือเกลือจากไม้ไผ่ ชิงและโซยุ เสิร์ฟบนขนมเมมเบ้ ดั่งนั้นจึงทานได้ทั้งหมด วินาทีที่เนื้อนุ่มๆ ละลายในปากนั้น บอกได้เลยว่าสมกับที่รอคอยอย่างแน่นอน

เที่ยง บริการอาหารกลางวัน ณ ภัตตาคาร พิเศษ!! บริการท่านด้วยเซตเมนู ไปโฮบะ



นำท่านเดินทางสู่ **หมู่บ้านชิราคาวาโกะ** หมู่บ้านที่ได้รับเลือกจากองค์การยูเนสโกให้เป็นมรดกโลกในปี ค.ศ. 1995 ท่านจะได้พบกับบ้านในแบบกัสโชสิคิรี ซึ่งเป็นแบบญี่ปุ่นดั้งเดิม ซื่อนี้ได้มาจากคำว่า "กัสโช" ซึ่งแปลว่า พนมมือ ตามรูปแบบของบ้านที่หลังคาชันถึง 60 องศา มีลักษณะคล้ายสองมือที่พนมเข้าหากัน ตัวบ้านมีความยาวประมาณ 18 เมตร และมีความกว้าง 10 เมตร ซึ่งโครงสร้างของบ้านสร้างขึ้นโดยไม่ใช้ตะปูแม้แต่ตัวเดียว แต่ยังคงความแข็งแรงสามารถรองรับหิมะที่ตกมาอย่างหนักในช่วงฤดูหนาวได้ดี

นำท่านเดินทางสู่ **โทยาม่า** จากนั้นให้ท่านอิสระช้อปปิ้ง ณ **ถนนโซกาว่า** ย่านการค้าชื่อดังใจกลางเมืองโทยาม่า ถนนสายประวัติศาสตร์กว่า 130 ปี ที่ยังคงเต็มไปด้วยบรรยากาศคึกคักและมีเสน่ห์สองข้างทางเรียงรายด้วยร้านค้าหลากหลาย ทั้งสินค้าแฟชั่น ของใช้ แวนตา และเครื่องประดับพร้อมแวะเพลิดเพลินกับอาหารท้องถิ่นโทยาม่า

ค่า อิสระอาหารค่ำตามอัธยาศัย เพื่อไม่เป็นการเสียเวลาช้อปปิ้งของท่าน

ที่พัก TOYAMA AREA HOTEL ระดับ 3 ดาว หรือเทียบเท่า



Day4 : ปราสาทโทยาม่า – ชายฝั่งอามาฮาราชิ - สวนสาธารณะฟุกัน อุนกะ คันซุย - สตาร์บัคส์ โทยาม่า คันซุย พาร์ค
กิฟู



เช้า บริการอาหารเช้า ณ ห้องอาหารของโรงแรม

นำท่านเดินทางสู่ **ปราสาทโทยาม่า** ตั้งอยู่ใจกลางเมืองโทยามะ เป็นสถานที่สำคัญที่ถ่ายทอดเรื่องราวประวัติศาสตร์อันยาวนานของเมืองแห่งนี้ ตั้งแต่การก่อตั้งในปี ค.ศ. 1543 โดยจินโบ นากาชิเกะ ผ่านยุคสมัยแห่งความเปลี่ยนแปลงและการปกครองของหลายตระกูลสำคัญ ทั้งอุเอสึกิ ซาสะ และมาเอดะ หนึ่งในเรื่องเล่าที่น่าสนใจคือ ซาสะ นาริมาสะ ได้ใช้ความเชี่ยวชาญด้านวิศวกรรมโยธาเชื่อมแม่น้ำจินชูและแม่น้ำอิทาจิเข้าด้วยกัน เพื่อให้ปราสาทสามารถกลายเป็น “ปราสาทลอยน้ำ” ได้ในยามฉุกเฉิน ต่อมาปราสาทได้รับการบูรณะโดยมาเอดะ โทชินางะ และกลายเป็นปราสาทประจำตระกูลมาเอดะยาวนานกว่า 230 ปี ก่อนจะเปิดให้เข้าชมอีกครั้งในฐานะอุทยานซากปราสาทโทยามะในปี ค.ศ. 1952 ปัจจุบัน หอคอยปราสาทที่สร้างขึ้นใหม่ในปี ค.ศ. 1954 ได้รับการขึ้นทะเบียนเป็นมรดกทางวัฒนธรรมที่จับต้องได้ระดับชาติ และกลายเป็นสัญลักษณ์อันงดงามที่ชาวเมืองโทยามะภาคภูมิใจ **(ไม่รวมค่าเช่าประมาณท่านละ 210 เยน ราคาอาจมีการเปลี่ยนแปลง)**



จากนั้นนำท่านชม **ชายฝั่งอามาฮาระชิ** จุดชมวิวอันงดงามของจังหวัดโทยาม่า ที่โดดเด่นด้วยทัศนียภาพของอ่าวโทยาม่าทอดยาวตัดกับแนวเทือกเขาทาเทยาม่าอันยิ่งใหญ่ โดยมีโขดหินอนนะอิวะตั้งเด่นอยู่กลางทะเลราวกับภาพวาด ในวันที่ท้องฟ้าเปิดสามารถมองเห็นยอดเขาที่ปกคลุมด้วยหิมะเป็นฉากหลัง สร้างบรรยากาศสงบและงดงาม อีกทั้งยังเป็นหนึ่งในมุมมองถ่ายภาพที่ไม่ควรพลาดเมื่อมาเยือนจังหวัดโทยาม่า

เที่ยง บริการอาหารกลางวัน ณ ภัตตาคาร





นำท่านชม สวนสาธารณะฟุจิกุ อุนกะ คันซุย ไฮไลท์ของสวนแห่งนี้คือ สตาร์บัคส์ โทยามะ คันซุย พาร์ค หนึ่งในสาขาสตาร์บัคส์ที่มีชื่อเสียงด้านความงดงาม โดดเด่นด้วยอาคารกระจกดีไซน์เรียบหรูที่กลมกลืนกับทัศนียภาพริมคลอง ภายในสามารถชมวิวสะพานเท็นมงและผืนน้ำอันเจียบสงบได้อย่างสวยงาม เป็นจุดพักผ่อนถ่ายภาพยอดนิยมที่ให้บรรยากาศผ่อนคลาย ท่ามกลางธรรมชาติและเสน่ห์ของเมืองโทยาม่า (ไม่รวมค่าอาหารและเครื่องดื่ม) จากนั้นนำท่านเดินทางสู่ กิฟุ

ค่า บริการอาหารค่ำ ณ ภัตตาคาร
ที่พัก GIFU / OGAKI AREA HOTEL ระดับ 3 ดาว หรือเทียบเท่า





Day5 : เกียวโต - วัดคิโยมิสึ - ถนนสายกาน้ำชา - พิธีชงชาญี่ปุ่น- โอซาก้า - ซอปปิงชินไซบาชิ

เช้า บริการอาหารเช้า ณ ห้องอาหารของโรงแรม

นำท่านชม **วัดคิโยมิสึ** หรือ “วัดน้ำใส” ที่ติดรอบสุดท้ายของการประกวด 1 ใน 7 สิ่งมหัศจรรย์ของโลกยุคใหม่ เป็นวัดที่ใหญ่และเก่าแก่ตั้งอยู่บริเวณเนินเขาอิงาชิยาม่า และมีท่อนซุงวางเรียงซ้อนกันตามแนวนอนตั้งจากพื้นดินขึ้นมารองรับระเบียงของตัววิหารใหญ่ ซึ่งไม่ใช่ตะปูสักตัว ใช้วิธีการเข้าลิ้มเหมือนเรือนไทย วัดนี้มีอายุเก่าแก่ยิ่งกว่ากรุงเกียวโต กว่า 1,200 ปีมาแล้ว เป็นที่ประดิษฐานของเทพเอบิสี เทพเจ้าแห่งความร่ำรวย มั่งคั่ง, นมัสการพระโพธิสัตว์อวโลกิเตศวร, จากระเบียงแห่งนี้สามารถถ่ายภาพ ณ จุดที่สวยงามที่สุดในเกียวโต มองเห็นวิวทิวทัศน์ของตัวเมืองเกียวโตได้งดงาม พร้อมกับวิหารของวัดคิโยมิสึ และเชยุดม่น้ำศักดิ์สิทธิ์สามสายอัน



เกิดขึ้นจากธรรมชาติที่ไหลมาจากเทือกเขา โดยเชื่อว่า สายแรก รวย สายสอง สวย-หล่อ สายสาม แข็งแรง

จากนั้นเดินตามทาง สัมผัสกับร้านค้าญี่ปุ่นตกแต่งตามสมัยเอโดะที่มีชื่อเรียกว่า **ถนนสายกาน้ำชา** และเลือกซื้อสินค้าพื้นเมืองที่ระลึก เกี่ยวกับญี่ปุ่นขนานแท้ อาทิ ขนมโมจิ ที่ขึ้นชื่อที่สุดของญี่ปุ่น มีให้ท่านได้เลือกชิมหลายหลากรส ไม่ว่าจะเป็นไส้ถั่วแดงสูตรดั้งเดิม, ไส้สตอร์เบอร์รี่, ช็อกโกแลต เป็นต้น หรือว่าจะเป็นชาเกียวโต, ตุ๊กตาเกียวโต สัญลักษณ์ที่โด่งดังที่สุดในญี่ปุ่น คือ เกอิชา เป็นตุ๊กตาแต่งกายด้วยชุดกิโมโนประจำชาติอย่างเต็มรูปแบบซึ่งควรค่าแก่เป็นของฝากของที่ระลึกในราคาย่อมเยาว์, เครื่องเซรามิกญี่ปุ่น ทั้งกาน้ำชา ถ้วย ชาม ต่างๆ และของที่ระลึกอีกมากมาย นานาชนิด

เที่ยง บริการอาหารกลางวัน ณ ภัตตาคาร พิเศษ!! บริการท่านด้วยเมนู บุฟเฟ่ต์ชาบู

นำท่านเปิดประสบการณ์ใหม่กับ **พิธีชงชาญี่ปุ่น** ซึ่งเป็นเอกลักษณ์ของประเทศญี่ปุ่นว่าด้วยการใช้เวลาอย่างสุนทรีย์ ด้วยการดื่มและการชงชาผงสีเขียวหรือมัทฉะ ซึ่งมีต้นกำเนิดมาตั้งแต่ราวศตวรรษที่ 14 ต้นฉบับของพิธีชงชาและให้ท่านได้สัมผัสกับบรรยากาศของการจำลองเรื่องราวเกี่ยวกับการพบปะกันในวงสังคมเกี่ยวกับการดื่มและชงชาที่ได้แพร่หลายในบรรดาชนชั้นสูงในประเทศญี่ปุ่น จากนั้นอิสระให้ท่านได้เลือกซื้อของที่ระลึกตามอัธยาศัย





นำท่านอิสระช้อปปิ้ง **ย่านชินไซบาชิ** ย่านช้อปปิ้งชื่อดังระดับโลกของโอซาก้า ภายในเต็มไปด้วยร้านค้าเก่าแก่ที่ผสมผสานกับร้านค้าทันสมัย มีสินค้าหลากหลายรูปแบบทั้งสำหรับเด็กและผู้ใหญ่ ย่านนี้ถือเป็นศูนย์กลางแสงสีและความบันเทิงชั้นนำแห่งนครโอซาก้า เสน่ห์ที่โดดเด่นคือการประดับประดาร้านอาหารทะเลด้วยไฟนีออนตัดเป็นรูปปู กุ้ง และปลาหมึกยักษ์ขยับได้ ซึ่งดึงดูดนักท่องเที่ยวให้แวะถ่ายรูปกันอย่างล้นหลาม และที่พลาดไม่ได้คือสัญลักษณ์ป้ายไฟ “กูลิโกะ” ซึ่งตั้งอยู่ติดกับสะพานเอบิสึ แลนด์มาร์คสำคัญและเป็นที่ยึดใจไปทั่วโลกจากผลิตภัณฑ์ขนมชื่อดังของญี่ปุ่น

📍 มาถึงโอซาก้าแล้วต้องลอง ทาโกะยากิ หรือ ขนมครกญี่ปุ่นไส้ปลาหมึกยักษ์ เมนูขึ้นชื่อที่ทั้งคนญี่ปุ่นและนักท่องเที่ยวติดใจ ความกรอบนอกนุ่มใน ราวซอสเข้มข้น โรยสาหร่ายและปลาโอหอม ๆ ทำให้ใครได้ชิมก็อดชมไม่หยุด ถ้าไม่ได้แวะกินทาโกะยากิที่ชินไซบาชิ ถือว่าพลาดสุด ๆ !



ค่า อิสระอาหารค่าตามอัธยาศัย เพื่อไม่เป็นการรบกวนเวลาช้อปปิ้งของท่าน
ที่พัก OSAKA AREA HOTEL ระดับ 3 ดาว หรือเทียบเท่า



Day6 : ปราสาทโอซาก้า - ตลาดปลาคุโรมง - ริงกุ เอทส์เล็ท - อีออน มอลล์ - สนามบินคันไซ - สนามบินสุวรรณภูมิ

เช้า บริการอาหารเช้า ณ ห้องอาหารของโรงแรม

นำท่านเดินทางชมบริเวณโดยรอบของ **ปราสาทโอซาก้า** ซึ่งถือได้ว่าเป็นสัญลักษณ์ของเมือง สัมผัสความยิ่งใหญ่และนิทรรศการที่จัดแสดงอยู่ภายใน ซึ่งเล่าถึงความเป็นมาของปราสาท รวมทั้งประวัติและข้าวของเครื่องใช้ต่าง ๆ ของโทโยโตมิ ฮิเดโยชิ **ไม่รวมค่าเข้าชม ท่านละ 1,080 เยน ราคาอาจมีการเปลี่ยนแปลงภายหลัง**

นำท่านเดินทางไปยัง **ตลาดปลาคุโรมง** เป็นตลาดยอดฮิตและเก่าแก่ที่สุดแห่งหนึ่งในโอซาก้า หลายคนยกย่องให้เป็นครัวแห่งโอซาก้า โดยเสน่ห์ของตลาดแห่งนี้คือ อาหารที่ขายมีทั้งของสด และปรุงสำเร็จพร้อมกิน สามารถเลือกที่จะทานหน้าร้าน หรือภายในร้าน อาทิ กุ้งมังกร ซาบูกิชิ ปลาไหลย่าง หนูน่า แซลมอน หอยเม่น หอยเชลล์ โอโคโนมียากิ และขนม ผลไม้ต่าง ๆ





เที่ยง อีสรอาหารกลางวันตามอัธยาศัย เพื่อไม่เป็นการรบกวนเวลาช้อปปิ้งของท่าน



จากนั้นนำท่านสู่ **ริงกู เอาร์ทเล็ท** แหล่งช้อปปิ้งใหญ่ใกล้กับสนามบินคันไซ ให้ท่านเพลิดเพลินกับการเลือกซื้อสินค้าแบรนด์เนมชื่อดังหลากหลาย และสินค้าดีราคาพิเศษ อาทิ เครื่องสำอาง, เครื่องประดับ, เสื้อผ้า, กระเป๋า, รองเท้า, อุปกรณ์กีฬา, เครื่องใช้ไฟฟ้า และยังเป็นแหล่งรวมสินค้าแบรนด์ญี่ปุ่นโกอินเตอร์มากมาย อาทิ MK Michel Klein, Morgan, Elle, Cynthia Rowley ฯลฯ พร้อมทั้งเลือกซื้อกระเป๋า Bally, Prada, Gucci, Diesel, Tumi, Gap, Armani ฯลฯ หรือจะเลือกดูเครื่องประดับและนาฬิกาหรืออย่าง Tag Heuer, Agete, S.T. Dupont, Tasaki ฯลฯ รวมไปถึง รองเท้าแฟชั่น Hush Puppies, Scotch Grain, Skechers, Hogan ฯลฯ หรือเลือกซื้อสินค้าแบรนด์ Aigle, Bandai Asobi, Hakka Kids, Miki House และสินค้าอื่น ๆ อีกมากมาย

นำท่านช้อปปิ้ง ณ **อ็อน มอลล์** ซึ่งเป็นห้างสรรพสินค้าขนาดใหญ่ของญี่ปุ่น มีสินค้ามากมายหลากหลายชนิดให้ท่านได้เลือกซื้อกัน ไม่ว่าจะเป็น โฆษณเครื่องสำอาง ของใช้เด็ก ของเล่น เสื้อผ้า กระเป๋า รองเท้า ยาสามัญประจำบ้านหรือแม้กระทั่งผลไม้สดๆจากไร่ของญี่ปุ่นก็มีจำหน่ายที่นี่ด้วยเช่นกัน พิเศษสุดกับร้าน 100 เยน ที่ทุกอย่างในร้านราคาเพียง 100 เยนเท่านั้น ซึ่งเป็นร้านยอดฮิตของคนญี่ปุ่นกันเลยทีเดียว

ได้เวลาอันสมควรนำท่านเดินทางสู่ **สนามบินคันไซ** ประเทศญี่ปุ่น

19.30 นำท่านเดินทางสู่ สนามบินสุวรรณภูมิ ประเทศไทย โดยสายการบิน **PEACH AIR** เที่ยวบินที่ **MM 091** (ไม่มีบริการอาหารและเครื่องดื่มบนเครื่องบิน) ใช้เวลาเดินทางประมาณ 5 ชั่วโมง 50 นาที

23.55 เดินทางถึง สนามบินสุวรรณภูมิ ประเทศไทยโดยสวัสดิภาพ ... พร้อมความประทับใจ





✔ อัตราค่าบริการนี้รวม



ค่าตัวเครื่องบินไป-กลับพร้อมคณะ



ค่าภาษีสนามบินทุกแห่งที่มี



ค่าน้ำหนักกระเป๋าสัมภาระ
เป็นไปตามสายการบินกำหนด



ค่าจ้างมีคฤเทศ์คอบบริการตลอด
การเดินทาง



ค่าอาหารตามมือที่ระบุในรายการ



ค่ารถรับ-ส่ง และนำเที่ยวตามรายการ



ค่าที่พักตามที่ระบุในรายการ
พักห้องละ 2-3 ท่าน



ค่าเข้าชมสถานที่ต่างๆ ตามรายการ



ค่าประกันอุบัติเหตุระหว่างเดินทาง
วงเงินท่านละ 1,000,000 บาท
เงื่อนไขตามกรมธรรม์



ค่าบริการซึ่งได้รวมภาษีมูลค่าเพิ่ม 7% แล้ว
ถ้าบริษัทสามารถ หัก ภาษี ณ ที่จ่าย 3%
(ยอดก่อนภาษีมูลค่าเพิ่ม)



ค่าน้ำดื่มวันละ 1 ขวดต่อท่าน

✘ อัตราค่าบริการนี้ไม่รวม



ค่าใช้จ่ายส่วนตัวนอกเหนือจากรายการที่ระบุ เช่น ค่าทำหนังสือเดินทาง, ค่าโทรศัพท์, ค่าโทรศัพท์
ทางไกล, ค่าอินเทอร์เน็ต, ค่าซักรีด, มีนิบาร์ในห้อง (กรุณาสอบถามจากหัวหน้าทัวร์ก่อนการใช้บริการ)



ค่าดำเนินการอื่นๆ สำหรับผู้ที่ไม่ได้ถือหนังสือเดินทางสัญชาติไทย ค่าดำเนินการ
แจ้งเข้า-ออกประเทศ



ค่าอาหารพิเศษที่นอกเหนือจากรายการทัวร์กำหนด และ รวมถึงการริเควอาหารพิเศษต่างๆ
เช่น อาหารเจ มังสวิรัต อาหารทะเล เป็นต้น



ค่าบริการอื่นๆเพิ่มของสายการบิน เช่น ที่นั่ง อาหาร วิลแชร์ และ บริการเสริมอื่น (ถ้ามี)



ค่าทิปคนขับรถ และหัวหน้าทัวร์





เงื่อนไขการยกเลิกการเดินทาง

1. กรณีที่นักท่องเที่ยวต้องการ **ขอยกเลิกการเดินทาง เลื่อน หรือ เปลี่ยนแปลงการเดินทาง**

นักท่องเที่ยว (ผู้มีรายชื่อในเอกสารการจอง) จะต้องอีเมล เพื่อลงนามในเอกสารแจ้งยืนยันยกเลิกการจอง กับทางบริษัทเป็นลายลักษณ์อักษรเท่านั้น ทางบริษัทไม่รับยกเลิกการจองผ่านทางโทรศัพท์ ไม่ว่าจะกรณีใดๆ ทั้งสิ้น

2. กรณีนักท่องเที่ยวต้องการ **ขอรับเงินค่าบริการคืน** กรุณาส่งเอกสารทางอีเมล เอกสารที่ใช้ประกอบการขอรับเงินคืนรายละเอียดดังนี้

- หน้าสมุดบัญชีธนาคารที่ต้องการให้นำเงินเข้า
- ใบเรียกเก็บเงิน หรือ หลักฐานการชำระค่าบริการต่างๆ ทั้งหมด
- พาสปอร์ตหน้าแรกของผู้เดินทาง

**** กรณีมอบอำนาจจะต้องมีหนังสือมอบอำนาจ และ สำเนาบัตรประชาชนของผู้รับมอบอำนาจ ****

เงื่อนไขการคืนเงินค่าบริการดังนี้

แจ้งยกเลิกก่อนเดินทาง
ตั้งแต่ 30 วันขึ้นไป

คืนค่าใช้จ่ายทั้งหมด หรือ หักค่าใช้จ่ายจริงที่เกิดขึ้น

(กรณีวันเดินทางตรงกับช่วงวันหยุดนักขัตฤกษ์ ไม่ว่าจะวันใดวันหนึ่ง ทางบริษัทขอสงวนสิทธิ์ในการยกเลิกการเดินทางไม่น้อยกว่า 55 วัน)

แจ้งยกเลิกก่อนเดินทาง
15-29 วัน

เก็บค่าใช้จ่ายก่อนละ 50% ของค่าทัวร์

หรือ หักค่าใช้จ่ายจริงที่เกิดขึ้น

(กรณีที่มีค่าใช้จ่ายจริงมากกว่ากำหนด ทางบริษัทขอสงวนสิทธิ์ในการเรียกเก็บค่าใช้จ่ายเพิ่ม)

แจ้งยกเลิกก่อนเดินทาง
0-14 วัน

เก็บค่าใช้จ่ายก่อนละ 100% ของค่าทัวร์

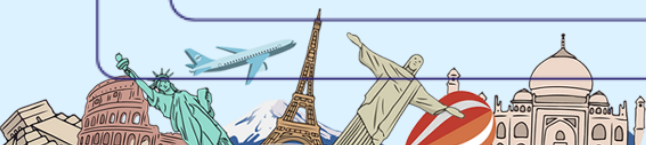



ข้อมูลสำคัญเกี่ยวกับโรงแรมที่พักที่ท่านควรทราบ

1. เนื่องจากการวางแผนผังห้องพักของแต่ละโรงแรมแตกต่างกัน เช่น ห้องพักแบบห้องเดี่ยว (Single) ห้องพักแบบห้องคู่ 2 ท่าน (Twin/Double) และ ห้องพักแบบ 3 ท่าน / 3 เตียง (Triple Room) จึงอาจทำให้ห้องพักแต่ละประเภท อาจจะไม่ติดกัน หรือ อยู่คนละชั้นกัน และบางโรงแรมอาจจะไม่มีห้องพักแบบ 3 ท่าน ซึ่งถ้าต้องการเข้าพัก 3 ท่าน อาจจะต้องเป็น 1 เตียงใหญ่ กับ 1 เตียงพับเสริม หรือ อาจมีความจำเป็นต้องแยกห้องพักเป็นห้องคู่ 1 ห้อง (Twin/Double) และ ห้องเดี่ยว 1 ห้อง (Single) ไม่ว่ากรณีใดๆ ทางบริษัทขอสงวนสิทธิ์ในการเรียกเก็บค่าบริการเพิ่มตามจริงที่เกิดขึ้นจากนักท่องเที่ยว
2. กรณีที่มีงานจัดประชุมนานาชาติ (Trade Fair) เป็นผลให้ค่าโรงแรมสูงขึ้นมาก และ ห้องพักในเมืองเต็ม บริษัทฯ ขอสงวนสิทธิ์ในการปรับเปลี่ยน หรือย้ายเมืองเพื่อให้เกิดความเหมาะสม
3. โดยส่วนใหญ่ตามธรรมเนียม ของห้องพักจะเป็นห้องพักที่ห้ามสูบบุหรี่ (Non Smoking Room) โดยทางโรงแรมอาจมีการติดตั้งอุปกรณ์ดับควันไว้ในห้อง กรณีที่มีการลักลอบสูบบุหรี่ในห้องพัก และถูกตรวจสอบได้ ผู้เข้าพักจำเป็นต้องชำระค่าปรับกับโรงแรม โดยตรง โดยค่าปรับขึ้นอยู่กับเงื่อนไขของแต่ละโรงแรม



ข้อมูลสำคัญเกี่ยวกับสายการบินที่ท่านควรทราบ

1. เกี่ยวกับที่นั่งบนเครื่องบิน เนื่องจากบัตรโดยสาร เป็นแบบหมู่คณะ (ราคาพิเศษ) สายการบินจึงขอสงวนสิทธิ์ในการเลือกที่นั่งบนเครื่องบินทุกกรณี แต่ทางบริษัทฯ จะพยายามให้มากที่สุด ให้ลูกค้าผู้เดินทางที่มาด้วยกันได้นั่งด้วยกัน หรือใกล้กันให้มากที่สุดเท่าที่จะสามารถทำได้
2. กรณีที่ท่านเป็นมุสลิม หรือ นับถือศาสนาอิสลาม หรือ แพ้อาหารบางประเภท โปรดระบุมาให้ชัดเจนในขั้นตอนการจอง กรณีที่แจ้งล่วงหน้าก่อนเดินทางกะทันหัน อาจมีค่าใช้จ่ายเพิ่มเพื่อชำระกับเมนูใหม่ที่ต้องการ เพราะเมนูเดิมของคุณ ไม่สามารถยกเลิกได้
3. บางสายการบินอาจมีเงื่อนไขเกี่ยวกับการให้บริการอาหารบนเครื่องบินแตกต่างกัน ขอให้ท่านทำความเข้าใจถึงวัฒนธรรมประจำชาติ ของแต่ละสายการบินที่กำลังให้บริการท่านอยู่
4. สายการบินอาจมีการงดเสิร์ฟอาหาร และเครื่องดื่ม หรือเปลี่ยนแปลงรูปแบบอาหาร ขึ้นอยู่กับสายการบินเป็นผู้กำหนด





เงื่อนไข และข้อควรทราบอื่นๆ ทัวไป ที่ท่านควรทราบ

1. ทัวรนี้สำหรับผู้มีวัตถุประสงค์เพื่อการท่องเที่ยวเท่านั้น
2. ทัวรนี้ขอสงวนสิทธิ์สำหรับผู้เดินทางที่ถือหนังสือเดินทางธรรมดา (หน้าปกสีน้ำตาล / เลือดหมู) เท่านั้น กรณีที่ท่านถือหนังสือเดินทางราชการ (หน้าปกสีน้ำเงินเข้ม) หนังสือเดินทางทูต (หน้าปกสีแดงสด) และต้องการเดินทางไปพร้อมคณะทัวร อันมีวัตถุประสงค์เพื่อการท่องเที่ยว โดยไม่มีจดหมายเชิญ หรือ เอกสารใดเชื่อมโยงเกี่ยวกับการขออนุญาตการใช้หนังสือเดินทางพิเศษอื่นๆ หากไม่ผ่านการอนุมัติของเคาน์เตอร์เช็คนินด่านตรวจคนเข้าเมือง ทั้งฝั่งประเทศไทย (ต้นทาง) ขาออก และ ต่างประเทศ (ปลายทาง) ขาเข้า ไม่ว่ากรณีใดก็ตาม ทางบริษัทขอสงวนสิทธิ์ไม่รับผิดชอบความผิดพลาดที่จะเกิดขึ้นในส่วนนี้ ไม่ว่าส่วนใดส่วนหนึ่ง
3. ทัวรนี้เป็นทัวรแบบเหมาจ่ายล่วงหน้าเรียบร้อยแล้วทั้งหมด หากท่านไม่ได้ร่วมเดินทางหรือใช้บริการตามที่ระบุไว้ในรายการ ไม่ว่าบางส่วนหรือทั้งหมด หรือถูกปฏิเสธการเข้า-ออกเมือง หรือด้วยเหตุผลใดๆ ก็ตาม ทางบริษัทขอสงวนสิทธิ์ไม่คืนเงินค่าบริการ ไม่ว่าบางส่วนหรือทั้งหมดให้แก่ท่านไม่ว่ากรณีใดๆ ก็ตาม
4. ทางบริษัทขอสงวนสิทธิ์ไม่รับผิดชอบค่าเสียหายจากความผิดพลาดในการสะกดชื่อ นามสกุล คำนำหน้าชื่อ เลขที่หนังสือเดินทาง เลขที่วีซ่า และอื่นๆ เพื่อใช้ในการจองตั๋วเครื่องบิน ในกรณีที่นักท่องเที่ยว หรือ เอเยนต์ไม่ได้ส่งหน้าหนังสือเดินทาง และ หน้าวีซ่ามาให้กับทางบริษัทพร้อมการชำระเงินมัดจำหรือส่วนที่เหลือทั้งหมด
5. ทางบริษัทขอสงวนสิทธิ์ในการเปลี่ยนแปลงรายการการเดินทางตามความเหมาะสม เพื่อให้สอดคล้องกับ สถานการณ์ ภูมิอากาศ และเวลา ณ วันที่เดินทางจริงของประเทศที่ท่านเดินทาง ทั้งนี้ ทางบริษัทจะคำนึงถึงความปลอดภัย และ ประโยชน์ของลูกค้าเป็นสำคัญ
6. ทางบริษัทขอสงวนสิทธิ์ไม่รับผิดชอบต่อความเสียหายหรือค่าใช้จ่ายใดๆ ที่เพิ่มขึ้นของนักท่องเที่ยวที่ไม่ได้เกิดจากความผิดของทางบริษัท เช่น การก่อการร้าย ภัยสงคราม ภัยธรรมชาติ การจลาจล การปฏิวัติ การนัดหยุดงาน อุบัติเหตุ ความเจ็บป่วย ความสูญหายหรือเสียหายของสัมภาระ ความล่าช้า เปลี่ยนแปลง หรือ การบริการของสายการบิน เหตุสุดวิสัยอื่น เป็นต้น
7. อัตราค่าบริการนี้คำนวณจากอัตราแลกเปลี่ยนเงินตราต่างประเทศ ณ วันที่ทางบริษัทเสนอราคา ดังนั้น ทางบริษัทขอสงวนสิทธิ์ในการปรับราคาค่าบริการเพิ่มขึ้น ในกรณีที่มีการเปลี่ยนแปลงอัตราแลกเปลี่ยนเงินตราต่างประเทศ ค่าตัว เครื่องบิน ค่าภาษีน้ำมัน ค่าภาษีสนามบิน ค่าประกันภัยสายการบิน การเปลี่ยนแปลงเที่ยวบิน ฯลฯ ที่ทำให้ต้นทุนสูงขึ้น
8. มีคฤหาสน์ พนักงาน หรือตัวแทนของทางบริษัท ไม่มีอำนาจในการให้คำสัญญาใดๆ แก่บริษัท เว้นแต่มีเอกสารลงนามโดยผู้มีอำนาจของบริษัทกำกับเท่านั้น
9. นักท่องเที่ยวต้องมีความพร้อมในการเดินทางทุกประการ หากเกิดเหตุสุดวิสัยใดๆ ระหว่างรอการเดินทาง อันไม่ใช่เหตุที่เกี่ยวข้องกับทางบริษัท อาทิ วีซ่าไม่ผ่าน เกิดอุบัติเหตุที่ไม่สามารถควบคุมได้ นอกเหนือการควบคุมและคาดหมาย ทางบริษัทจะรับผิดชอบคืนค่าทัวรเฉพาะส่วนที่บริษัทยังไม่ได้ชำระแก่ทางผู้ค้าของทางบริษัท หรือจะต้องชำระตามข้อ ตกลงแก่ผู้ค้าตามหลักปฏิบัติเท่านั้น
10. คณะทัวรนี้ เป็นการชำระค่าใช้จ่ายทั้งหมดแบบผูกขาดกับตัวแทนบริษัทที่ได้รับการรับรองอย่างถูกต้อง ณ ประเทศปลายทาง ซึ่งบางส่วนของโปรแกรมอาจจำเป็นต้องท่องเที่ยวอันเป็นไปตามนโยบายของประเทศปลายทางนั้นๆ กรณีที่ท่านไม่ต้องการใช้บริการส่วนใดส่วนหนึ่ง ไม่ว่ากรณีใดก็ตาม จะไม่สามารถคืนค่าใช้จ่ายให้ได้ และ อาจมีค่าใช้จ่ายเพิ่มเติมขึ้น ตามมาเป็นบางกรณี ทางบริษัทขอสงวนสิทธิ์ในการเรียกเก็บค่าใช้จ่ายที่เกิดขึ้นจริงทั้งหมดกับผู้เดินทาง กรณีที่เกิดเหตุการณ์นี้ขึ้น ไม่ว่ากรณีใดก็ตาม
11. กรณีลูกค้าที่จองเฉพาะทัวรไม่รวมบัตรโดยสารโดยเครื่องบิน (จอยด์แลนด์ทัวร ซื้อตั๋วเครื่องบินแยกเอง) ในวันเริ่มทัวร (วันที่หนึ่ง) ท่านจำเป็นต้องมารอคณะเท่านั้น ทางบริษัทไม่สามารถให้คณะ รอท่านได้ ไม่ว่ากรณีใดก็ตาม กรณีที่ไฟล์ทของท่านถึงช้ากว่าคณะ และ ยืนยันเดินทาง ท่านจำเป็นต้องเดินทางตามคณะไปยังเมือง หรือ สถานที่ท่องเที่ยวที่คณะอยู่ในเวลานั้นๆ กรณีนี้ จะมีค่าใช้จ่ายเพิ่ม ท่านจำเป็นต้องชำระค่าใช้จ่ายที่ใช้ในการเดินทางด้วยตนเองทั้งหมดเท่านั้น ไม่ว่า กรณีใดก็ตาม และ ทางบริษัทขอสงวนสิทธิ์ไม่สามารถชดเชย หรือ ทดแทน หากท่านไม่ได้ท่องเที่ยวเมือง หรือ สถานที่ท่องเที่ยวใดๆ สถานที่หนึ่ง ทุกกรณี เนื่องจากการชำระแบบเหมาจ่ายกับตัวแทนแล้วทั้งหมด





****เมื่อท่านชำระเงินค่าทัวร์ให้กับทางบริษัทฯ แล้วทางบริษัทฯ จะถือว่าท่านได้ยอมรับเงื่อนไขข้อตกลงทั้งหมดนี้แล้ว****

**** ขอขอบพระคุณทุกท่าน ที่มอบความไว้วางใจ ให้เราบริการ ****

บริการอื่นๆ ของเรา ****รับรูดผ่อนบัตร ออนไลน์**



ไปอื่นๆ คลิก : [ทัวร์ต่างประเทศ](#)

ไปอื่นๆ คลิก : [ทัวร์ในประเทศ](#)

ไปอื่นๆ คลิก : [ไปสวีเดน](#)

ไปอื่นๆ คลิก : [ล่องเรือเจ้าพระยา 599](#)

ไปอื่นๆ คลิก : [จัดกรุ๊ปในประเทศ](#)

ไปอื่นๆ คลิก : [จัดกรุ๊ปต่างประเทศ](#)

ไปอื่นๆ คลิก : [ล่องเรืออยุธยา+ชมช้าง](#)

ไปอื่นๆ คลิก : [ทัวร์กระบี่ / ทัวร์ภูเก็ต](#)

ไปอื่นๆ : [ล่องเรือยอร์ช ตกหมึก พัทยา](#)

ไปอื่นๆ คลิก : [ดำน้ำแซมสาร 650](#)

ภาพประทับใจ : [ตัวอย่างการเดินทาง](#)

บริษัท เบส เฟรนด์ ฮอลิเดย์ (ไทยแลนด์) จำกัด
จัดท่องเที่ยวในประเทศ และต่างประเทศ ทริปล่องเรือ
กรุ๊ปส่วนตัว จอยทริป คุณภาพดี ราคาพิเศษ ทุกเส้นทาง



Line: @bestfriend



Facebook

